



**2024**

**RENCANA  
AKSI TAHUNAN**

**RAT**

**PENANGGULANGAN KEMISKINAN  
PROVINSI SULAWESI SELATAN**

## KATA PENGANTAR

*Assalamu'alaikum Warahmatullahi Wabarakatuh*

Alhamdulillah Robbil'alamin, Puji Syukur kita panjatkan kehadiran Allah Subhanawata'ala, Dokumen Rencana Aksi Tahunan (RAT) Provinsi Sulawesi Selatan telah tersusun.

Kemiskinan merupakan permasalahan kompleks dan menjadi salah satu isu strategi Nasional, dimana sesuai dengan Arahan Presiden Joko Widodo yang telah mentargetkan angka kemiskinan ekstrem tahun 2024 sebesar 0%. Agar dapat mewujudkan cita cita luhur Presiden Joko Widodo tersebut, dibutuhkan sinkronisasi, koordinasi dan upaya Bersama yang melibatkan seluruh Stakeholder sehingga perencanaan, pelaksanaan dan evaluasi dapat saling berkesinambungan dengan baik.

Rencana Aksi Tahunan (RAT) disusun berdasarkan amanah Peraturan Menteri Dalam Negeri Nomor 53 Tahun 2020 tentang Tata Kerja Penyelerasan Kerja serta Pembinaan Kelembagaan dan Sumber Daya Manusia Tim Koordinasi Penanggulangan Kemiskinan Provinsi. Dokumen RAT Ini merupakan rencana kerja Pembangunan Daerah di bidang penanggulangan kemiskinan untuk periode 1 (satu) tahun.

Rencana Aksi ini secara garis besar berisi Strategi dan Kebijakan Penanggulangan Kemiskinan Provinsi Sulawesi Selatan pada tahun 2024, serta program penanggulangan kemiskinan yang akan dijalankan, beserta Perangkat Daerah pemangkunya serta pagu anggaran indikatif. Dengan adanya rencana aksi ini diharapkan Provinsi Sulawesi Selatan bisa menurunkan angka kemiskinan dan disparitas kemiskinan antara desa dan kota semakin mengecil.

Akhir kata, diucapkan terima kasih kepada seluruh pihak yang memberikan kontribusinya dalam penyusunan Rencana Aksi Tahunan (RAT) Penanggulangan Kemiskinan Provinsi Sulawesi Selatan Tahun 2024. Semoga dokumen ini dapat bermanfaat bagi seluruh pemangku kepentingan dan lintas sectoral dalam merumuskan kebijakan dalam Upaya penurunan angka kemiskinan di Provinsi Sulawesi Selatan.

Makassar, 29 Desember 2023

Kepala Bappelitbangda Provinsi Sulawesi Selatan

Selaku Sekretaris

TKPK Provinsi Sulawesi Selatan



**DR. SETIAWAN ASWAD, MDevPlg**

Panglima Pembina Utama Muda

(NPS 1960825 199203 1 002)



## BAB 1

### PENDAHULUAN

#### 1.1. Latar Belakang



Kemiskinan merupakan suatu kondisi dimana seseorang atau sekelompok orang tidak mampu untuk memenuhi kebutuhan dasarnya, seperti pangan, sandang, tempat tinggal, Pendidikan dan Kesehatan yang layak. Penduduk miskin adalah penduduk yang memiliki rata-rata pengeluaran per kapita perbulan di bawah Garis Kemiskinan (GK), yang diperoleh dari hasil survey/ sampel.

Tertuang dalam Rencana Pembangunan Jangka Panjang Nasional (RPJPN) Tahun 2005-2025 disebutkan bahwasanya Kemiskinan merupakan masalah multidimensi, dikarenakan kemiskinan tidak hanya berkaitan dengan besar kecilnya pendapatan, melainkan juga berkaitan dengan beberapa hal yaitu (i) Kerentanan dan kerawanan orang atau Masyarakat untuk menjadi miskin; (ii) Terpenuhi atau tidaknya hak-hak dasar warga; (iii) perlakuan terhadap seseorang atau kelompok orang dalam menjalani kehidupan secara bermartabat.

Kemiskinan adalah persoalan yang dihadapi di seluruh dunia dan menjadi isu global, dimana tanpa kemiskinan ditetapkan



sebagai tujuan pertama dari 17 tujuan dalam *Sustainable Development Goals* (SDGs). Dengan demikian pengentasan kemiskinan di dunia menjadi salah satu kesekapatan yang harus dicapai semua negara termasuk Indonesia, sehingga kebijakan dan strategi diterapkan di seluruh tingkat pemerintahan (nasional, provinsi dan Kabupaten/Kota) dengan melibatkan dunia usaha, LSM serta berbagai pihak lainnya, dengan tujuan meningkatkan derajat kesejahteraan rakyat Indonesia.

Secara umum kondisi kemiskinan di Sulawesi Selatan jika dibandingkan dengan Provinsi lain di Indonesia pada periode Maret 2023, berdasarkan data yang dirilis oleh Badan Pusat Statistik (BPS) dapat disajikan pada Grafik 1.1 berikut :

**Grafik 1.1 Persentase Penduduk Miskin (%) Nasional, Menurut Provinsi, Maret 2023**

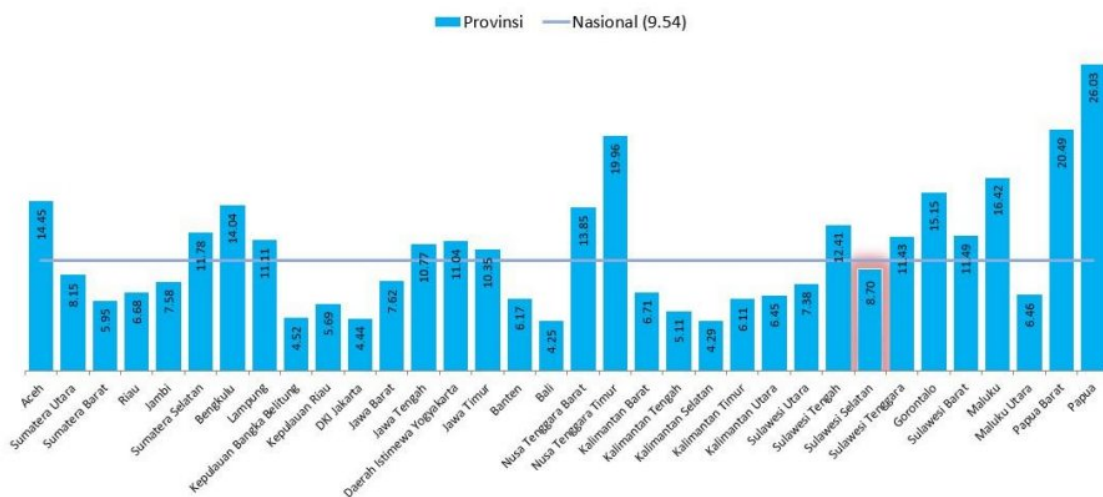

Sumber : BPS Provinsi Sulawesi Selatan 2023

Dalam grafik diatas, dapat dilihat bahwasanya periode Maret 2023, Provinsi Sulawesi Selatan tidak termasuk dalam 15 Provinsi Termiskin di Indonesia dengan Persentase penduduk miskin Provinsi Sulawesi Selatan pada periode Maret 2023 sebesar 8,70 persen atau sejumlah 788.85 ribu jiwa, dan berada di bawah persentase penduduk miskin nasional yaitu sebesar 9.54 persen.

Dalam penanganan kemiskinan, Pemerintah Provinsi Sulawesi Selatan juga menitik beratkan pada kondisi kemiskinan ekstrem yang terjadi di wilayah Sulawesi Selatan, dengan fokus pengentasan kemiskinan ekstrem. Adapun kemiskinan ekstrem dapat dikatakan sebagai kemiskinan yang absolut, dengan melihat dimana seseorang atau keluarga hidup berada di bawah garis kemiskinan yang sangat parah dan kesulitan untuk memenuhi kebutuhannya. Kemiskinan ekstrem ini telah menjadi perhatian dunia, dimana Perserikatan Bangsa-Bangsa



(PBB) telah menetapkan bahwsanya pada tahun 2030 kemiskinan ekstrem sudah harus diakhiri. Adapun tingkat kemiskinan ekstrem menurut Provinsi untuk periode 2022-2023, tertuang dalam gambar grafik sebagai berikut :

**Grafik 1.2 Tingkat Kemiskinan Ekstrem (%) menurut Provinsi, Maret 2022 – Maret 2023**

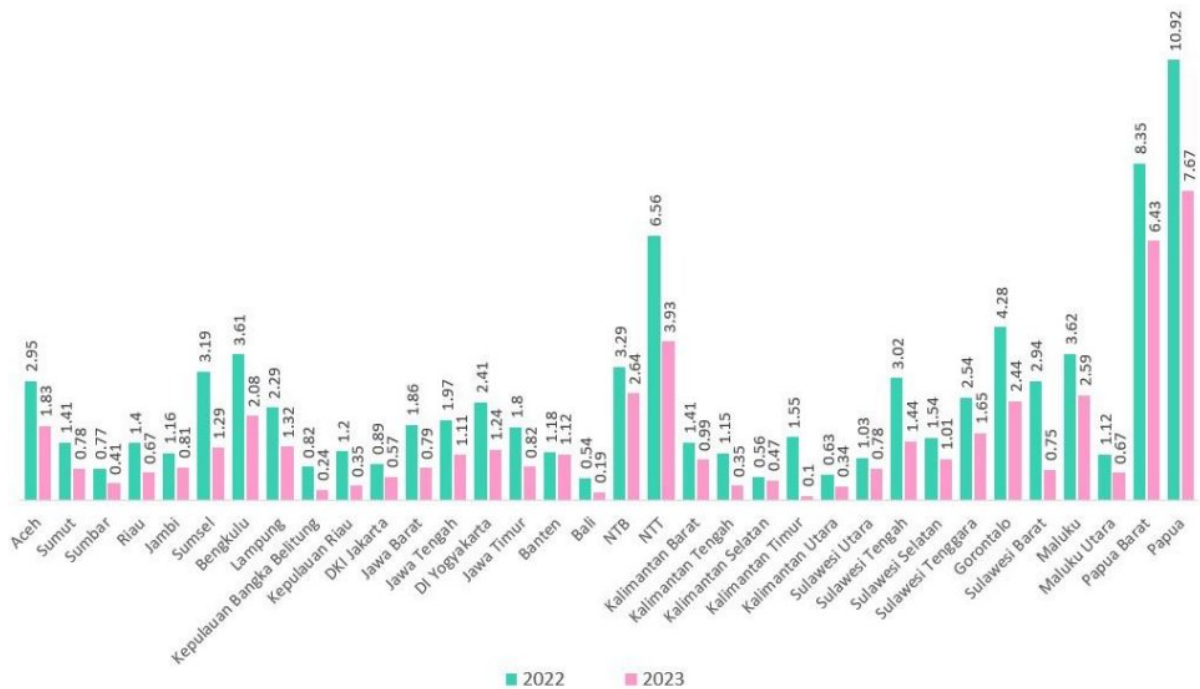

Sumber : Susenas BPS

Grafik diatas menunjukkan bahwasanya kemiskinan ekstrem di Provinsi Sulawesi mengalami penurunan sebesar 0.53 % pada periode Maret 2023, dimana Tahun Maret 2022 sebesar 1,54 persen menjadi 1,01 persen di periode Maret 2023.

Penanggulangan kemiskinan dilakukan dengan mempertimbangkan empat prinsip utama penanggulangan kemiskinan yang komprehensif, yaitu :

1. Perbaikan dan pengembangan sistem perlindungan sosial
2. Peningkatan akses pelayanan dasar
3. Pemberdayaan kelompok masyarakat miskin; dan
4. Pembangunan yang inklusif.

Dengan memperhatikan 4 prinsip utama tersebut, penanggulangan kemiskinan di Provinsi Sulawesi Selatan dilakukan dengan empat strategi utama yaitu :

1. mengurangi beban pengeluaran masyarakat miskin;
2. meningkatkan kemampuan dan pendapatan masyarakat miskin;
3. mengembangkan dan menjamin keberlanjutan usaha mikro serta kecil; dan



4. membentuk sinergi kebijakan dan program penanggulangan kemiskinan.

Strategi dituangkan melalui bantuan sosial, pemberdayaan Masyarakat, pemberdayaan usaha ekonomi mikro dan kecil, serta program lainnya dengan tujuan meningkatkan kegiatan ekonomi yang tertuang dalam komitmen daerah dan dijabarkan dalam program, kegiatan, subkegiatan dan pendanaan yang bersumber dari Anggaran Pendapatan Daerah dan Negara, sebagaimana yang tertuang dalam Pasal 4 Ayat 1 Peraturan Menteri Dalam Negeri Nomor 53 Tahun 2020 tentang Tata Kerja dan Penyelarasan Kerja Serta Pembinaan Kelembagaan dan Sumber Daya Manusia Tim Koordinasi Penanggulangan Kemiskinan (TKPK) Provinsi, yang mempunyai tugas melakukan koordinasi perumusan kebijakan, perencanaan dan pemantauan pelaksanaan penanggulangan kemiskinan. Untuk itu melaksanakan fungsi dimaksud maka Tim Koordinasi Penanggulangan Kemiskinan (TKPK) Provinsi Sulawesi Selatan menyusun kerangka berfikir logis yang dituangkan dalam dokumen Rencana Aksi Tahunan (RAT) Provinsi Sulawesi Selatan Tahun 2024.

### **1.2. Maksud dan Tujuan**

Maksud disusun RAT Pemerintah Provinsi Sulawesi Selatan Tahun 2024 adalah sebagai berikut :

1. Sebagai pedoman bagi seluruh pemangku kepentingan dalam penyusunan kebijakan, program dan kegiatan penanggulangan kemiskinan untuk Tahun 2024;
2. Sebagai salah satu referensi dalam penyusunan dokumen perencanaan dan penganggaran Perangkat Daerah yang berkaitan dengan penanggulangan kemiskinan;
3. Sebagai salah satu instrument penghitungan pencapaian kinerja pemerintah Provinsi Sulawesi Selatan dalam penanggulangan kemiskinan

Adapun tujuan penyusunan RAT Pemerintah Provinsi Sulawesi Selatan Tahun 2024 adalah sebagai berikut :

1. Terintegrasinya Rencana Aksi Tahunan (RAT) Penanggulangan Kemiskinan Provinsi Sulawesi Selatan ke dalam RKPD Provinsi Sulawesi Selatan
2. Sebagai dasar dalam menyusun rancangan kebijakan pembangunan daerah di bidang penanggulangan kemiskinan yang dimuat dalam dokumen Renja Kerja (Renja) OPD.
3. Menegaskan komitmen dalam mendukung pencapaian tujuan pembangunan nasional dan daerah yang tertuang dalam dokumen Rencana Pembangunan Jangka Menengah Nasional (RPJMN), Rencana Pembangunan Jangka Menengah Daerah (RPJMD) Provinsi Sulawesi Selatan dan pencapaian Tujuan Pembangunan Berkelanjutan (*Sustainable Development Goals/SDG's*) terutama tujuan



penanggulangan kemiskinan;

4. Implementasi Permendagri Nomor 53 Tahun 2020 bahwa TKPK Provinsi menyusun RAT sebagai agenda tahunan penanggulangan kemiskinan daerah.

#### **4.1. Dasar Hukum dan Kebijakan Operasional**

Dasar hukum penyusunan RAT Pemerintah Provinsi Sulawesi Selatan Tahun 2024 adalah sebagai berikut :

1. Peraturan Presiden Nomor 96 tahun 2015 tentang Perubahan atas Peraturan Presiden Nomor 15 tahun 2010 tentang Percepatan Penanggulangan Kemiskinan.
2. Keputusan Presiden No. 10 tahun 2011 tentang koordinasi peningkatan dan perluasan program - program rakyat.
3. Instruksi Presiden No. 3 tahun 2010 tentang program pembangunan yang berkeadilan sebagai arah implementasi program - program percepatan penanggulangan kemiskinan
4. Instruksi Presiden No 4 Tahun 2022 Tentang Percepatan Penghapusan Kemiskinan Ekstrem;
5. Peraturan Menteri Dalam Negeri No. 42 tahun 2010 tentang TKPK Provinsi dan Kabupaten/Kota yang mengatur fungsi TKPL dalam koordinasi dan pengendalian.
6. Peraturan Mendagri No. 53 Tahun 2020 Tentang Tata Kerja dan Penyelarasan Kerja serta Pembinaan Kelembagaan dan Sumber Daya Manusia Tim Koordinasi Penanggulangan Kemiskinan Provinsi dan Tim Koordinasi Penanggulangan Kemiskinan Kabupaten/ Kota;
7. Keputusan Menko PMK Nomor 25 Tahun 2022 Tentang Kabupaten/Kota Prioritas Percepatan Penghapusan Kemiskinan Ekstrem Tahun 2022-2024;
8. Keputusan Menko PMK Nomor 30 Tahun 2022 Tentang Penetapan Sumber Dan Jenis Data Dalam Upaya Percepatan Penghapusan Kemiskinan Ekstrem;
9. Keputusan Menko PMK Nomor 32 Tahun 2022 Tentang Pedoman Umum Pelaksanaan Program Percepatan Penghapusan Kemiskinan Ekstrem;
10. Surat dari Kementerian Dalam Negeri Nomor 400.4.2/9839/Bangda Terkait Program, Kegiatan, Sub Kegiatan Penghapusan Kemiskinan Ekstrem.

#### **4.2. Sistematika Penulisan**

Dokumen RAT Provinsi Sulawesi Selatan Tahun 2024, disusun dengan sistematika sebagai berikut :

1. BAB I : Pendahuluan



2. Bab II : Hasil Evaluasi Kinerja
3. Bab III : Kebijakan dan Strategi Tahun 2024
4. BAB IV : Rencana Program dan Kegiatan Tahun 2024
5. Bab V : Penutup



## BAB 2

### HASIL EVALUASI KINERJA

#### 2.1. Kondisi Umum Kemiskinan Provinsi Sulawesi Selatan

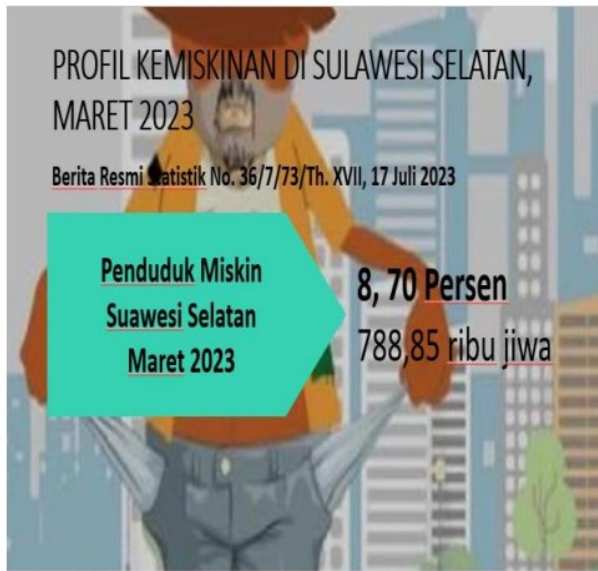

Secara umum, tingkat kemiskinan di Sulawesi Selatan mengalami fluktuasi pada periode Maret 2017 sampai dengan Maret 2023, baik dari sisi jumlah maupun persentase. Sebagaimana tertuang pada gambar 1, pada September 2017, Maret 2020 dan September 2020 terjadi kenaikan angka kemiskinan. Pada periode September 2017 kenaikan jumlah dan persentase penduduk miskin dipicu oleh kenaikan harga barang kebutuhan pokok, dan pada

periode Maret 2020 hingga September 2020, disebabkan oleh adanya pandemic Covid-19 yang melanda dunia.

##### 2.1.1 Jumlah dan Persentase Penduduk Miskin di Provinsi Sulawesi Selatan

Adapun perkembangan tingkat kemiskinan Maret 2017 sampai dengan Maret 2023 berdasarkan data yang dirilis oleh Badan Pusat Statistik (BPS) dapat disajikan pada Gambar 1 berikut :

**Grafik 2.1 Jumlah dan Persentase Penduduk Miskin di Provinsi Sulawesi Selatan, Maret 2017 - Maret 2023**



Sumber : BPS Provinsi Sulawesi Selatan 2023



Setelah mengalami penurunan persentase penduduk miskin secara berturut-turut pada periode September 2020 (8,99 persen) ke Maret 2021 (8,78 persen) sebesar 0,21 persen dan menurun kembali di September 2021 (8,63 persen) sebesar 0,15 persen, provinsi Sulawesi Selatan kembali mengalami peningkatan sejak periode Maret 2022 sampai dengan Maret 2023. Jumlah penduduk miskin di Sulawesi Selatan pada Maret 2023 mencapai 788,85 ribu orang. Dibandingkan September 2022, jumlah penduduk miskin meningkat 6,5 ribu orang. Sementara jika dibandingkan dengan Maret 2022, jumlah penduduk miskin juga meningkat sebanyak 11,41 ribu orang. Persentase penduduk miskin pada Maret 2023 tercatat sebesar 8,70 persen, naik 0,04 persen poin terhadap September 2022 dan terhadap Maret 2022 juga mengalami kenaikan 0,06 persen poin.

Adapun keberadaan wilayah perdesaan dan perkotaan di provinsi Sulawesi Selatan cukup mempengaruhi kenaikan tingkat kemiskinan, sebagaimana yang data jumlah penduduk miskin menurut daerah yang disampaikan oleh BPS sebagai berikut :

**Grafik 2.1 Jumlah dan Persentase Penduduk Miskin (Ribu Orang) Menurut Daerah, Maret 2022 – Maret 2023**



Sumber Data : BPS Provinsi Sulawesi Selatan Tahun 2023

Berdasarkan dari daerah tempat tinggal, pada periode Maret 2022 – Maret 2023 jumlah penduduk miskin perkotaan naik sebesar 2,9 ribu orang, dan di perdesaan naik sebesar 8,5 ribu orang. Adapun persentase kemiskinan di perkotaan turun 5,07 persen menjadi 5,01 persen, sedangkan di perdesaan naik dari 11,53 persen pada Maret 2022 menjadi 11,91 persen pada Maret 2023.



### 2.1.2 Indeks Kedalaman Kemiskinan dan Keparahan Kemiskinan di Provinsi Sulawesi Selatan, Maret 2022 – Maret 2023

Selain jumlah dan persentase penduduk miskin, hal lain yang perlu diperhatikan adalah mengatasi kedalaman kemiskinan di Provinsi Sulawesi Selatan. Indeks kedalaman kemiskinan adalah ukuran rata-rata kesenjangan pengeluaran masing-masing penduduk miskin terhadap garis kemiskinan, dimana semakin tinggi nilai indeks maka semakin jauh rata-rata pengeluaran penduduk dari garis kemiskinan.

Di provinsi Sulawesi Selatan untuk periode September 2022-Maret 2023, **Indeks Kedalaman Kemiskinan (P1) dan Indeks Keparahan Kemiskinan (P2)** mengalami kenaikan. Indeks Kedalaman Kemiskinan pada Maret 2023 sebesar 1,566, naik dibandingkan September 2022 yang sebesar 1,498. Demikian juga dengan Indeks Keparahan Kemiskinan, pada periode yang sama mengalami kenaikan dari 0,353 menjadi 0,408. Apabila dibandingkan berdasarkan daerah, nilai Indeks Kedalaman Kemiskinan (P1) dan Indeks Keparahan Kemiskinan (P2) perdesaan lebih tinggi daripada perkotaan. Pada Maret 2023, nilai Indeks Kedalaman Kemiskinan (P1) untuk perkotaan sebesar 0,712, sedangkan di perdesaan jauh lebih tinggi, yaitu mencapai 2,310. Demikian pula untuk nilai Indeks Keparahan Kemiskinan (P2) di perkotaan adalah sebesar 0,163, sedangkan di perdesaan lebih tinggi, yaitu mencapai 0,621. Sebagaimana tertuang dalam tabel berikut :

**Tabel 2.1 Indeks Kedalaman Kemiskinan (P1) dan Indeks Keparahan Kemiskinan (P2) di Sulawesi Selatan Menurut Daerah, Maret 2022 – Maret 2023**

Tahun	Perkotaan	Perdesaan	Total
Indeks Kedalaman Kemiskinan (P1)			
<b>Maret 2022</b>	0,764	1,868	1,364
<b>September 2022</b>	0,761	2,131	1,498
<b>Maret 2023</b>	0,712	2,310	1,566
Indeks Keparahan Kemiskinan (P2)			
<b>Maret 2022</b>	0,179	0,432	0,316
<b>September 2022</b>	0,155	0,523	0,353
<b>Maret 2023</b>	0,163	0,621	0,408

Sumber Data : BPS Provinsi Sulawesi Selatan Tahun 2023

### 2.1.3 Garis Kemiskinan di Provinsi Sulawesi Selatan, Maret 2022 – Maret 2023

Garis kemiskinan adalah suatu nilai pengeluaran minimum kebutuhan makanan dan non makanan yang harus dipenuhi agar tidak dikategorikan miskin. Penduduk miskin adalah



penduduk yang memiliki rata-rata pengeluaran per kapita per bulan di bawah Garis Kemiskinan. Berikut disajikan perkembangan garis kemiskinan pada Maret 2022 sampai dengan Maret 2023 di Provinsi Sulawesi Selatan.

**Tabel 2.2 Perkembangan Garis Kemiskinan, Maret 2022 – Maret 2023**

Daerah/ Tahun	Garis Kemiskinan (Rp/Kapita/Bulan)		
	Makanan	Bukan Makanan	Total
<b>Perkotaan</b>			
Maret 2022	298.268	120.903	419.172
September 2022	316.179	127.538	443.717
Maret 2023	329.012	129.847	458.859
Perubahan Maret 2022 – Maret 2023 (%)	10,31	7,40	9,47
Perubahan Sep' 2022 – Maret 2023 (%)	4,06	1,81	3,41
<b>Perdesaan</b>			
Maret 2022	300.359	83.054	383.414
September 2022	316.911	88.302	405.213
Maret 2023	322.682	93.850	416.532
Perubahan Maret 2022 – Maret 2023 (%)	7,43	13,00	8,64
Perubahan Sep' 2022 – Maret 2023 (%)	1,82	6,28	2,79
<b>Total</b>			
Maret 2022	299.433	100.322	399.755
September 2022	316.597	106.355	422.952
Maret 2023	325.418	110.607	436.025
Perubahan Maret 2022 – Maret 2023 (%)	8,68	10,25	9,07
Perubahan Sep' 2022 – Maret 2023 (%)	2,79	4,00	3,09

Sumber Diolah Data : dari Survey Sosial Ekonomi Nasional (Susenas) Maret 2022, September 2022, dan Maret 2023

Garis kemiskinan di Provinsi Sulawesi Selatan pada bulan Maret 2023 adalah sebesar Rp. 436.025,- per kapita per bulan. Dibandingkan dengan bulan September 2022, garis kemiskinan naik sebesar 3,09 persen. Komponen garis kemiskinan (GK), terdiri atas Garis Kemiskinan Makanan (GKM) dan Garis Kemiskinan Bukan Makanan (GKBM). Jika memperhatikan pada tabel 2.2 diatas, bisa dilihat bahwasanya peranan komoditi makanan masih jauh lebih besar dibandingkan peranan komoditi bukan makanan, dengan besarnya sumbangan GKM terhadap GK pada Maret 2023 sebesar 74,63 persen.



Adapun garis kemiskinan per rumah tangga adalah gambaran besarnya nilai rata-rata rupiah minimum yang harus dikeluarkan oleh rumah tangga untuk memenuhi kebutuhannya agar tidak dikategorikan miskin. Secara rata-rata, garis kemiskinan per rumah tangga pada Maret 2023 adalah sebesar Rp. 2.341.454,- / bulan naik sebesar Rp. 19,83 persen dibanding kondisi September 2022 dengan nilai sebesar Rp. 1.954.454,- / bulan.

**Tabel 2.3 Garis Kemiskinan per Kapita Rumah Tangga Miskin, September 2022 – Maret 2023**

Tahun	Garis Kemiskinan per Kapita (Rp/ kapita/ bulan)	Rata-rata Anggota Rumah Tangga Miskin	Garis Kemiskinan Rumah Tangga Miskin (Rp/ rumah tangga/ bulan)
September 2022	422.952	4,62	
Maret 2023	436.025	5,37	2.341.454
Perubahan September 2022-Maret 2023 (%)	3,09	16,23	19,83

Beberapa faktor yang berpengaruh terhadap tingkat kemiskinan selama periode September 2022-Maret 2023 antara lain adalah:

1. Pada periode Maret 2023 terhadap September 2022 terjadi kenaikan Indeks Harga Konsumen secara umum sebesar 1,95 persen. Sementara kenaikan harga komoditi makanan sebesar 5,15 persen di periode yang sama (Sept22 – Mar23). Tingkat inflasi Maret secara y-o-y (Maret 2023 terhadap Maret 2022) sebesar 5,86 persen.
2. Ekonomi Sulawesi Selatan triwulan I-2023 terhadap triwulan I-2022 mengalami pertumbuhan sebesar 5,29 persen (y-on-y). Namun pada sektor padat karya seperti Pertanian, Kehutanan, Perikanan; Industri Pengolahan; Jasa Pendidikan; Transportasi; dan Lainnya tumbuh melambat dibanding tahun sebelumnya.
3. Ekonomi Sulawesi Selatan triwulan I-2023 terhadap triwulan sebelumnya mengalami kontraksi pertumbuhan sebesar -5,57 persen (q-to-q). Dari sisi produksi, Lapangan Usaha Konstruksi mengalami kontraksi pertumbuhan terdalam sebesar -19,49 persen.
4. Perkembangan indikator makro selama Bulan Maret 2023 dibandingkan dengan Bulan September 2022 menunjukkan penurunan dengan mengikuti pola musiman yang biasanya berjalan. Indikator makro mengarah pada penurunan luas panen sebesar sekitar 13 ribu hektar diikuti dengan produksi padi yang menurun sebesar 108,1 ribu ton GKG.



5. Persentase setengah pengangguran naik 0,29 persen poin (6,84 persen menjadi 7,13 persen), sementara persentase pekerja paruh waktu naik sebesar 2,49 persen poin (30,49 persen menjadi 32,98 persen) pada Februari 2023 jika dibandingkan Februari 2022.

### **2.1.3 Penanggulangan Kemiskinan Ekstrem Tahun 2023 di Provinsi Sulawesi Selatan**

Penghapusan kemiskinan ekstrem telah menjadi fokus pemerintah sebagaimana amanat dalam Tujuan Pembangunan Berkelanjutan (Sustainable Development Goals) dan arahan Presiden pada Rapat Terbatas tanggal 4 Maret 2020 yang menginstruksikan kemiskinan ekstrem diturunkan menjadi 0% pada Tahun 2024.

Untuk memastikan pelaksanaan penghapusan kemiskinan ekstrem sebagaimana Arahan Presiden RI, Kemenko PMK memprakarsai Inpres Percepatan Penghapusan Miskin Ekstrem. Inpres No. 4 Tahun 2022 tentang "Percepatan Penghapusan Kemiskinan Ekstrem" ditetapkan pada 8 Juni 2022. Dimana menginstruksikan kepada 22 Kementerian dan 6 Lembaga serta seluruh Gubernur/ Bupati/ Walikota untuk bekerja sama antar kementerian/Lembaga maupun Pemerintah Daerah melalui keterpaduan dan sinergi program kegiatan dalam rangka penghapusan Kemiskinan Ekstrem.

Sebagaimana yang tertuang dalam Inpres No. 4 Tahun 2022, menugaskan Gubernur untuk:

1. Mengoordinasikan pelaksanaan percepatan penghapusan kemiskinan ekstrem di wilayah provinsi;
2. Mengoordinasikan penyiapan data sasaran keluarga miskin ekstrem yang ditetapkan oleh Bupati/ Walikota;
3. Menyusun Program dan kegiatan pada Rencana Kerja Pemerintah Daerah Provinsi serta mengalokasikan anggaran pada Anggaran Pendapatan dan Belanja Daerah Provinsi dalam rangka percepatan penghapusan kemiskinan ekstrem, termasuk pemutakhiran data penerima dengan nama dan Alamat (*by name by address*);
4. Melakukan pembinaan dan pengawasan kepada Bupati/ Walikota terkait pelaksanaan percepatan penghapusan kemiskinan

Sebagaimana yang telah tertuang pada Bab 1, bahwasanya data kemiskinan ekstrem di Provinsi Sulawesi Selatan pada periode Maret 2023 sebesar 1,01 persen. Jika dibandingkan dengan Kabupaten/ Kota yang berada di Provinsi Sulawesi Selatan sebagaimana yang tergambar dalam grafik 2.2 sebagai berikut :



**Grafik 2.2 Persentase Kemiskinan Ekstrem Menurut Kabupaten/ Kota, Maret 2023**

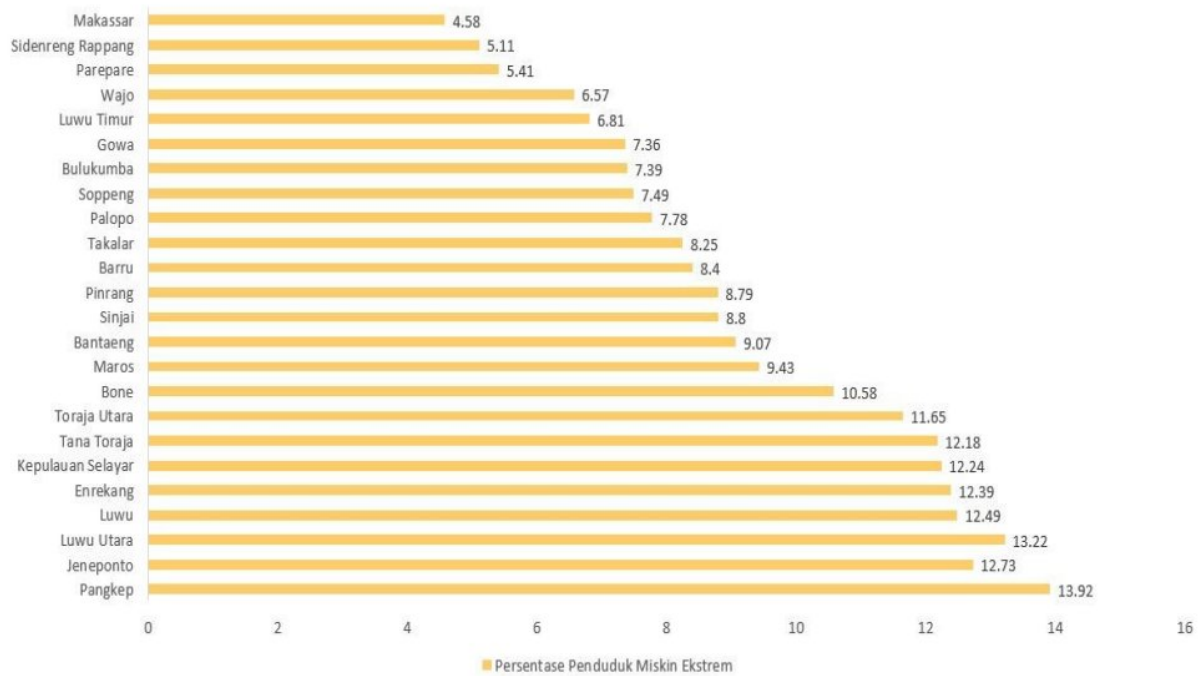

Terkait Upaya Pemerintah Provinsi Sulawesi Selatan dalam penanggulangan penghapusan kemiskinan ekstrem, telah dibentuk aplikasi SIAP BOSS sebagai sebuah instrument dalam penanggulangan kemiskinan ekstrem di Provinsi Sulawesi Selatan, dimana dalam aplikasi tersebut terlihat program dan kegiatan yang dilakukan oleh Pemerintah Provinsi Sulawesi Selatan menyasar langsung Masyarakat P3KE yang telah diverifikasi dan validasi oleh Kabupaten/ Kota. Adapun gambar aplikasi tersebut sebagai berikut :

**Gambar 2.1 Aplikasi SIAP BOSS**

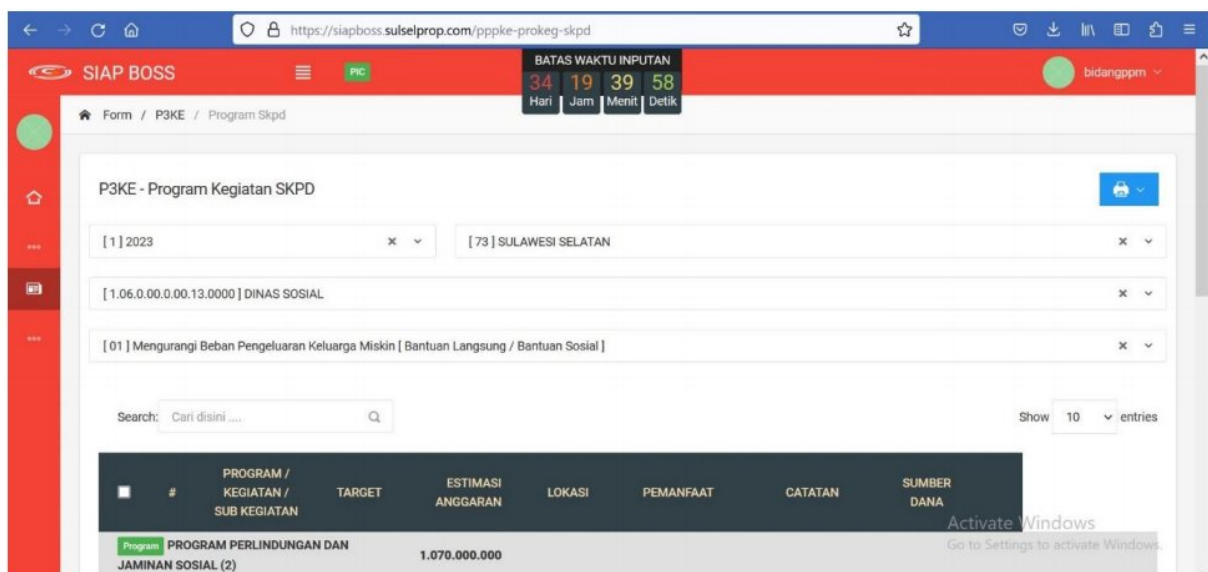



## **2.2. Koordinasi Verifikasi dan Validasi Data Pensasaran Percepatan Penghapusan Kemiskinan Ekstrem (P3KE) di Provinsi Sulawesi Selatan**

Menindaklanjuti surat tekegram dari Kemendagri Nomor 460/7460/Bangda bahwa dalam rangka penghapusan kemiskinan ekstrem, telah terbit Keputusan Menteri Koordinator Pembangunan Manusia dan Kebudayaan (Menko PMK) Nomor 30 Tahun 2022 tentang Penerapan Sumber dan Jenis Data dalam upaya percepatan penghapusan kemiskinan ekstrem. Sumber data tersebut adalah Pendataan Keluarga Badan Kependudukan dan Keluarga Berencana beserta pemitakhiran yang telah diperingkat berdasarkan informasi kesejahteraan.

Data pensasaran percepatan Penghapusan Kemiskinan Ekstrem (P3KE) dimaksudkan sebagai referensi penetapan sasaran bagi program penghapusan kemiskinan ekstrem yang diselenggarakan oleh Pemerintah Pusat dan Pemerintah Daerah, dimana pelaksanaan intervensi kemiskinan untuk memafaatkan data P3KE. Adapun data P3KE terdiri dari :

- a. Data sebaran jumlah individu/ keluarga (tanpa nama dan Alamat) menurut variable terpilih di tingkat Provinsi/ Kabupaten/ Kota/ Kecamatan;
- b. Data individu/ keluarga (tanpa nama dan Alamat) menurut variable terpilih di tingkat Provinsi/ Kabupaten/ Kota/ Kecamatan;
- c. Data individu/ keluarga dengan nama dan Alamat (by name by address) menurut variable terpilih di tingkat Provinsi/ Kabupaten/ Kota/ Kecamatan.

Data sebaran P3KE sebagaimana butir 2a dapat diakses melalui laman situs : [p3ke.kemenkopmk.go.id](http://p3ke.kemenkopmk.go.id) setelah membuat akun pada laman situs tersebut. Data P3KE dimanfaatkan untuk melengkapi Data Terpasu Kesejahteraan Sosial (DTKS) dan untuk meningkatkan akurasi pensasaran program untuk dapat menjangkau keluarga miskin ekstrem yang belum mendapat program yaitu yang exclusion error. Kemudian sebagai bentuk nyata kolaborasi dan sinergitas tindak lanjut Data P3KE Pemerintah Provinsi Sulawesi Selatan telah menyampaikan kepada Kabupaten/ Kota melalui Surat Edaran Gubernur Provinsi Sulawesi Selatan Nomor 401/10947/Bappelitbangda yang salah satunya yaitu menyampaikana kepada Tim TKPK Kabupaten/Kota untuk menyampaikan laporan hasil verifikasi dan validasi Data P3KE dan DTKS yang dituangkan dalam bentuk Surat Keputusan Bupati/ Walikota.

Adapun sebaran data P3KE Desil 1 sampai dengan Desil 3 di Provinsi Sulawesi Selatan adalah sebagai berikut :



**Tabel 2.4 Jumlah KK Desil 1, Desil 2 dan Desil 3**  
Berdasarkan data P3KE

No.	Kab/Kota	Jumlah Keluarga	Jumlah Individu
1	Kep. Selayar	9543	43549
2	Bulukumba	27078	116791
3	Bantaeng	16418	65711
4	Jeneponto	33468	142575
5	Takalar	19914	85774
6	Gowa	49917	223947
7	Sinjai	14570	72743
8	Bone	54555	251560
9	Maros	26187	115198
10	Pangkep	30163	129790
11	Barru	11498	54594
12	Soppeng	16188	69958
13	Wajo	23227	102556
14	Sidrap	14176	66495
15	Pinrang	25470	119381
16	Enrekang	13484	71334
17	Luwu	21781	113735
18	Tana Toraja	17369	96611
19	Luwu Utara	28982	131554
20	Luwu Timur	15711	76984
21	Toraja Utara	14133	83991
22	Makassar	47046	228596
23	Pare pare	5022	25908
24	Palopo	11152	53900

### 2.3. Program Penanggulangan Kemiskinan di Provinsi Sulawesi Selatan Tahun 2023

Dalam rangka menindaklanjuti upaya penanggulangan kemiskinan maka dilakukan penyusunan program - program kegiatan sebagai pendukung kebijakan penanggulangan kemiskinan. Sesuai Peraturan Menteri Dalam Negeri Nomor 53 Tahun 2020 tentang Tata Kerja dan Penyelarasan Kerja Serta Pembinaan Kelembagaan dan Sumber Daya Manusia Tim Koordinasi Penanggulangan Kemiskinan Provinsi dan Tim Koordinasi Penanggulangan Kemiskinan Kabupaten/ Kota, dalam pasal 18 menyatakan bahwa program - program penanggulangan kemiskinan terdiri atas program bantuan sosial dan jaminan sosial terpadu berbasis rumah tangga, keluarga dan individu, program pemberdayaan Masyarakat dan penguatan pelaku usaha mikro dan kecil serta program lainnya yang mendukung secara langsung atau tidak langsung dalam penanggulangan kemiskinan.



**Rencana Aksi Tahunan (RAT)**  
Provinsi Sulawesi Selatan  
Tahun 2024

Program-program penanggulangan kemiskinan melalui kolaborasi Perangkat Daerah Provinsi Sulawesi Selatan yang berasal dari Anggaran Belanja Daerah adalah sebagai berikut :

**Tabel 2.5 Program, Kegiatan dan Sub Kegiatan Penanggulangan Kemiskinan di Provinsi Sulawesi Selatan Tahun 2023**

NO	KODE	PROGRAM / KEGIATAN / SUB KEGIATAN	TARGET DAN ANGGARAN		LOKASI	PEMANFAAT P3KE	CATATAN PENTING	OPD
			TARGET	ANGGARAN (RP)				
1	2	3	4	5	6	7	8	9
<b>KEMISKINAN</b>				245,242,165,639				
<b>KEMISKINA EKSTREM</b>				141,185,072,476				
<b>STUNTING</b>				0				
1		Mengurangi Beban Pengeluaran Keluarga Miskin [ Bantuan Langsung / Bantuan Sosial ]		374,738,682,315				
1.1	1.02.02	<b>PROGRAM PEMENUHAN UPAYA KESEHATAN PERORANGAN DAN UPAYA KESEHATAN MASYARAKAT</b>		8,637,341,590				
1.1.1	1.02.02.1.01	<i>Penyediaan Fasilitas Pelayanan, Sarana, Prasarana dan Alat Kesehatan untuk UKP Rujukan, UKM dan UKM Rujukan Tingkat Daerah Provinsi</i>		842,387,000				
1.1.1.1	1.02.02.1.01.0001	Pembangunan Rumah Sakit Beserta Sarana dan Prasarana Pendukungnya P3KE : 0 STUNTING : 0		100,000,000	PROV SULAWESI SELATAN	0 ORANG		BPJS PROV SULSEL
1.1.1.2	1.02.02.1.01.0025	Distribusi Alat Kesehatan, Obat, Bahan Habis Pakai, Bahan Medis Habis Pakai, Vaksin, Makanan dan Minuman ke Fasilitas Kesehatan P3KE : 0 STUNTING : 0	24 Zona	742,387,000	PROV SULAWESI SELATAN 24 Kab/Ko	0 ORANG	penyediaan obat-obatan untuk kegiatan pelayanan kesehatan bergerak (lokasi lokasi kepulauan dan terluas), kegiatan siaga Brigade Bencana, kegiatan Baperstock obat (total Rp. 516.000.000)	DINAS KESEHATAN
1.1.2	1.02.02.1.02	<i>Penyediaan Layanan Kesehatan untuk UKP Rujukan, UKM dan UKM Rujukan Tingkat Daerah Provinsi</i>		7,794,954,590				
1.1.2.1	1.02.02.1.02.0006	Pengelolaan Pelayanan Kesehatan Gizi Masyarakat P3KE : 0 STUNTING : 0	256511 Jiwa	7,794,954,590	PROV SULAWESI SELATAN	0 ORANG	bantuan pelayanan kesehatan dan penyuluhan kepada keluarga yang beresiko stunting, mpasi, tablet penambah darah untuk ibu hamil, suplemen makanan untuk ibu hamil dan menyusui serta balita	DINAS KESEHATAN
1.2	1.03.02	<b>PROGRAM PENGELOLAAN SUMBER DAYA AIR (SDA)</b>		54,155,585,571				



**Rencana Aksi Tahunan (RAT)**  
Provinsi Sulawesi Selatan  
Tahun 2024

NO	KODE	PROGRAM / KEGIATAN / SUB KEGIATAN	TARGET DAN ANGGARAN		LOKASI	PEMANFAAT P3KE	CATATAN PENTING	OPD
			TARGET	ANGGARAN (RP)				
1	2	3	4	5	6	7	8	9
1.2.1	1.03.02.1.02	<i>Pengembangan dan Pengelolaan Sistem Irigasi Primer dan Sekunder pada Daerah Irigasi yang Luasnya 1000 Ha-3000 Ha dan Daerah Irigasi Lintas Daerah Kabupaten/Kota</i>		54,155,585,571				
1.2.1.1	1.03.02.1.02.0014	Rehabilitasi Jaringan Irigasi Permukaan P3KE : 0 STUNTING : 0	0 Persen	36,410,528,371	PROV SULAWESI SELATAN	0 ORANG	tenaga kerja menggunakan masyarakat miskin	DINAS PEKERJAAN UMUM DAN TATA RUANG
1.2.1.2	1.03.02.1.02.0015	Rehabilitasi Bendung Irigasi P3KE : 0 STUNTING : 0	0 Persen	17,745,057,200	PROV SULAWESI SELATAN	0 ORANG	tenaga kerja menggunakan masyarakat miskin	DINAS PEKERJAAN UMUM DAN TATA RUANG
1.3	1.03.07	<b>PROGRAM PENGEMBANGAN PERMUKIMAN</b>		20,081,396,800				
1.3.1	1.03.07.1.01	<i>Penyelenggaraan Infrastruktur pada Permukiman di Kawasan Strategis Daerah Provinsi</i>		20,081,396,800				
1.3.1.1	1.03.07.1.01.0026	Pembangunan Sistem Penyediaan Air Minum (SPAM) Jaringan Perpipaan di Kawasan Strategis Provinsi P3KE : 0 STUNTING : 0	0 Persen	20,081,396,800	PROV SULAWESI SELATAN	0 ORANG		DINAS PEKERJAAN UMUM DAN TATA RUANG
1.4	1.03.08	<b>PROGRAM PENATAAN BANGUNAN GEDUNG</b>		61,358,599,739				
1.4.1	1.03.08.1.01	<i>Penetapan dan Penyelenggaraan Bangunan Gedung untuk Kepentingan Strategis Daerah Provinsi</i>		61,358,599,739				
1.4.1.1	1.03.08.1.01.0019	Pembangunan, Pemanfaatan, Pelestarian dan Pembongkaran Bangunan Gedung untuk Kepentingan Strategis Daerah Provinsi P3KE : 0 STUNTING : 0	0 Persen	61,358,599,739	PROV SULAWESI SELATAN	0 ORANG		DINAS PEKERJAAN UMUM DAN TATA RUANG
1.5	1.03.09	<b>PROGRAM PENATAAN BANGUNAN DAN LINGKUNGANNYA</b>		87,140,349,939				
1.5.1	1.03.09.1.01	<i>Penyelenggaraan Penataan Bangunan dan Lingkungan di Kawasan Strategis Daerah Provinsi dan Lintas Daerah Kabupaten/Kota</i>		87,140,349,939				



**Rencana Aksi Tahunan (RAT)**  
Provinsi Sulawesi Selatan  
Tahun 2024

NO	KODE	PROGRAM / KEGIATAN / SUB KEGIATAN	TARGET DAN ANGGARAN		LOKASI	PEMANFAAT P3KE	CATATAN PENTING	OPD
			TARGET	ANGGARAN (RP)				
1	2	3	4	5	6	7	8	9
1.5.1.1	1.03.09.1.01.0011	Pengawasan Penataan Bangunan dan Lingkungan P3KE : 0 STUNTING : 0	0 Persen	87,140,349,939	PROV SULAWESI SELATAN	0 ORANG		DINAS PEKERJAAN UMUM DAN TATA RUANG
1.6	1.06.05	<b>PROGRAM PERLINDUNGAN DAN JAMINAN SOSIAL</b>		1,070,000,000				
1.6.1	1.06.05.1.02	<i>Pengelolaan Data Fakir Miskin Cakupan Daerah Provinsi</i>		1,070,000,000				
1.6.1.1	1.06.05.1.02.0001	Fasilitasi Bantuan Sosial Kesejahteraan Keluarga P3KE : 720.000.000 STUNTING : 0	400 Orang	720.000.000	PROV SULAWESI SELATAN	119 ORANG		DINAS SOSIAL
1.6.1.2	1.06.05.1.02.0003	Fasilitasi Bantuan Pengembangan Ekonomi Masyarakat P3KE : 350.000.000 STUNTING : 0	70 Orang	350.000.000	PROV SULAWESI SELATAN Kab. Bone dan Kab. Luwu	13 ORANG	Bantuan Sosial Barang yang Diserahkan Kepada Individu Bantuan Usaha Ekonomi Produktif UEP	DINAS SOSIAL
1.7	2.09.03	<b>PROGRAM PENINGKATAN DIVERSIFIKASI DAN KETAHANAN PANGAN MASYARAKAT</b>		1,080,000,000				
1.7.1	2.09.03.1.04	<i>Promosi Pencapaian Target Konsumsi Pangan Perkapita/Tahun sesuai dengan Angka Kecukupan Gizi Melalui Media Provinsi</i>		1,080,000,000				
1.7.1.1	2.09.03.1.04.0001	Promosi Penganekaragaman Konsumsi Pangan Berbasis Sumber Daya Lokal P3KE : 0 STUNTING : 0	1 Persen	90,000,000	PROV SULAWESI SELATAN Desa Mappatoba Kecamatan Salomekko Kabupaten Bone	0 ORANG	Bantuannya kepada kelompok berupa Bibit Hortikultura, Benih ikan, Sarana Bioflok, Rumah Bibit, dan Sarana/Prasarana Produksi Pendukung yang sifatnya dapat mengurangi beban masyarakat	DINAS KETAHANAN PANGAN
1.7.1.2	2.09.03.1.04.0001	Promosi Penganekaragaman Konsumsi Pangan Berbasis Sumber Daya Lokal P3KE : 0 STUNTING : 0	1 Dokumen	90,000,000	PROV SULAWESI SELATAN Kelurahan Biru Kecamatan Tanete Riattang Kabupaten Bone	0 ORANG	Bantuannya kepada kelompok berupa Bibit Hortikultura, Benih ikan, Sarana Bioflok, Rumah Bibit, dan Sarana/Prasarana Produksi Pendukung yang sifatnya dapat mengurangi beban masyarakat	DINAS KETAHANAN PANGAN



**Rencana Aksi Tahunan (RAT)**  
Provinsi Sulawesi Selatan  
Tahun 2024

NO	KODE	PROGRAM / KEGIATAN / SUB KEGIATAN	TARGET DAN ANGGARAN		LOKASI	PEMANFAAT P3KE	CATATAN PENTING	OPD
			TARGET	ANGGARAN (RP)				
1	2	3	4	5	6	7	8	9
1.7.1.3	2.09.03.1.04.0001	Promosi Penganekaragaman Konsumsi Pangan Berbasis Sumber Daya Lokal P3KE : 0 STUNTING : 0	1 Dokumen	90,000,000	PROV SULAWESI SELATAN Desa Abbumpungeng Kecamatan Cina Kabupaten Bone	0 ORANG	Bantuannya kepada kelompok berupa Bibit Hortikultura, Sarana Hidroponik, Rumah Bibit, dan Sarana/Prasarana Produksi Pendukung yang sifatnya dapat mengurangi beban masyarakat	DINAS KETAHANAN PANGAN
1.7.1.4	2.09.03.1.04.0001	Promosi Penganekaragaman Konsumsi Pangan Berbasis Sumber Daya Lokal P3KE : 0 STUNTING : 0	1 Dokumen	90,000,000	PROV SULAWESI SELATAN Desa Bengo Kecamatan Bengo Kabupaten Bone	0 ORANG	Bantuannya kepada kelompok berupa Bibit Hortikultura, Benih ikan, Sarana Bioflok, Rumah Bibit, dan Sarana/Prasarana Produksi Pendukung yang sifatnya dapat mengurangi beban masyarakat	DINAS KETAHANAN PANGAN
1.7.1.5	2.09.03.1.04.0001	Promosi Penganekaragaman Konsumsi Pangan Berbasis Sumber Daya Lokal P3KE : 0 STUNTING : 0	1 Dokumen	90,000,000	PROV SULAWESI SELATAN Desa Sipatho Kecamatan Patampanna Kabupaten Pinrang	0 ORANG	Bantuannya kepada kelompok berupa Bibit Hortikultura, Benih ikan, Sarana Bioflok, Rumah Bibit, dan Sarana/Prasarana Produksi Pendukung yang sifatnya dapat mengurangi beban masyarakat	DINAS KETAHANAN PANGAN
1.7.1.6	2.09.03.1.04.0001	Promosi Penganekaragaman Konsumsi Pangan Berbasis Sumber Daya Lokal P3KE : 0 STUNTING : 0	1 Dokumen	90,000,000	PROV SULAWESI SELATAN Kelurahan Cellu kecamatan Tanete Riattang Timur Kabupaten Bone	0 ORANG	Bantuannya kepada kelompok berupa Bibit Hortikultura, Benih ikan, Sarana Bioflok, Rumah Bibit, dan Sarana/Prasarana Produksi Pendukung yang sifatnya dapat mengurangi beban masyarakat	DINAS KETAHANAN PANGAN
1.7.1.7	2.09.03.1.04.0001	Promosi Penganekaragaman Konsumsi Pangan Berbasis Sumber Daya Lokal P3KE : 0 STUNTING : 0	1 Dokumen	90,000,000	PROV SULAWESI SELATAN Desa Abbumpungeng Kecamatan Cina Kabupaten Bone	0 ORANG	Bantuannya kepada kelompok berupa Bibit Hortikultura, Sarana Hidroponik, Rumah Bibit, dan Sarana/Prasarana Produksi Pendukung yang sifatnya dapat mengurangi beban masyarakat	DINAS KETAHANAN PANGAN
1.7.1.8	2.09.03.1.04.0001	Promosi Penganekaragaman Konsumsi Pangan Berbasis Sumber Daya Lokal P3KE : 0 STUNTING : 0	1 Dokumen	90,000,000	PROV SULAWESI SELATAN Desa Palakka Kecamatan Kahu Kabupaten Bone	0 ORANG	Bantuannya kepada kelompok berupa Bibit Hortikultura, Benih ikan, Sarana Bioflok, Rumah Bibit, dan Sarana/Prasarana Produksi Pendukung yang sifatnya dapat mengurangi beban masyarakat	DINAS KETAHANAN PANGAN



Rencana Aksi Tahunan (RAT)  
Provinsi Sulawesi Selatan  
Tahun 2024

NO	KODE	PROGRAM / KEGIATAN / SUB KEGIATAN	TARGET DAN ANGGARAN		LOKASI	PEMANFAAT P3KE	CATATAN PENTING	OPD
			TARGET	ANGGARAN (RP)				
1	2	3	4	5	6	7	8	9
1.7.1.9	2.09.03.1.04.0001	Promosi Pengankaragaman Konsumsi Pangan Berbasis Sumber Daya Lokal P3KE : 0 STUNTING : 0	1 Dokumen	90,000,000	PROV SULAWESI SELATAN Kelurahan Campaga, Kecamatan Tompobulu, Kabupaten Bantaeng	0 ORANG	Bantuannya kepada kelompok berupa Bibit Hortikultura, Benih ikan, Sarana Bioflok, Rumah Bibit, dan Sarana/Prasarana Produksi Pendukung yang sifatnya dapat mengurangi beban masyarakat	DINAS KETAHANAN PANGAN
1.7.1.10	2.09.03.1.04.0001	Promosi Pengankaragaman Konsumsi Pangan Berbasis Sumber Daya Lokal P3KE : 0 STUNTING : 0	1 Dokumen	90,000,000	PROV SULAWESI SELATAN Desa Bulumpare, Kecamatan AwangPone, Kabupaten Bone	0 ORANG	Bantuannya kepada kelompok berupa Bibit Hortikultura, Benih ikan, Sarana Bioflok, Rumah Bibit, dan Sarana/Prasarana Produksi Pendukung yang sifatnya dapat mengurangi beban masyarakat	DINAS KETAHANAN PANGAN
1.7.1.11	2.09.03.1.04.0001	Promosi Pengankaragaman Konsumsi Pangan Berbasis Sumber Daya Lokal P3KE : 0 STUNTING : 0	1 Dokumen	90,000,000	PROV SULAWESI SELATAN Desa Corawali Kecamatan Barebbo Kabupaten Bone	0 ORANG	Bantuannya kepada kelompok berupa Bibit Hortikultura, Benih ikan, Sarana Bioflok, Rumah Bibit, dan Sarana/Prasarana Produksi Pendukung yang sifatnya dapat mengurangi beban masyarakat	DINAS KETAHANAN PANGAN
1.7.1.12	2.09.03.1.04.0001	Promosi Pengankaragaman Konsumsi Pangan Berbasis Sumber Daya Lokal P3KE : 0 STUNTING : 0	1 Dokumen	90,000,000	PROV SULAWESI SELATAN Desa Bajiminasa, Kecamatan Gantarangeke, Kabupaten Bantaeng	0 ORANG	Bantuannya kepada kelompok berupa Bibit Hortikultura, Benih ikan, Sarana Bioflok, Rumah Bibit, dan Sarana/Prasarana Produksi Pendukung yang sifatnya dapat mengurangi beban masyarakat, dimana terdapat anggotanya masuk dalam daftar P3KE	DINAS KETAHANAN PANGAN
1.8	2.09.04	<b>PROGRAM PENANGANAN KERAWANAN PANGAN</b>		760,000,000				
1.8.1	2.09.04.1.02	<i>Penanganan Kerawanan Pangan Kewenangan Provinsi</i>		760,000,000				
1.8.1.1	2.09.04.1.02.0001	Koordinasi dan Sinkronisasi Penanganan Kerawanan Pangan Provinsi P3KE : 190,000,000 STUNTING : 0	1 Dokumen	190,000,000	KAB WAJO Kelompoktani Doakan Jaya V, Desa Sogi, Kecamatan Maniang Pajo	6 ORANG	Bantuannya kepada kelompok berupa Bibit Hortikultura, Benih ikan, temak unggas beserta kandang dan Sarana/Prasarana Produksi Pendukung yang sifatnya dapat mengurangi beban masyarakat, dimana terdapat anggotanya masuk dalam daftar P3KE	DINAS KETAHANAN PANGAN



**Rencana Aksi Tahunan (RAT)**  
Provinsi Sulawesi Selatan  
Tahun 2024

NO	KODE	PROGRAM / KEGIATAN / SUB KEGIATAN	TARGET DAN ANGGARAN		LOKASI	PEMANFAAT P3KE	CATATAN PENTING	OPD
			TARGET	ANGGARAN (RP)				
1	2	3	4	5	6	7	8	9
1.8.1.2	2.09.04.1.02.0001	Koordinasi dan Sinkronisasi Penanganan Kerawanan Pangan Provinsi P3KE : 0 STUNTING : 0	1 Dokumen	190,000,000	KAB BONE BONE 3. Kelompoktani Sanae, Desa Tajong, Kecamatan Tellu Siattinge	0 ORANG	Bantuannya kepada kelompok berupa Bibit Hortikultura, Benih ikan, ternak unggas beserta kandang dan Sarana/Prasarana Produksi Pendukung yang sifatnya dapat mengurangi beban masyarakat	DINAS KETAHANAN PANGAN
1.8.1.3	2.09.04.1.02.0001	Koordinasi dan Sinkronisasi Penanganan Kerawanan Pangan Provinsi P3KE : 0 STUNTING : 0	1 Dokumen	190,000,000	KAB BONE BONE 2. Kelompoktani Sipatokkong, Desa Tea Malala, Kecamatan Uluweng	0 ORANG	Bantuannya kepada kelompok berupa Bibit Hortikultura, Benih ikan, ternak unggas beserta kandang dan Sarana/Prasarana Produksi Pendukung yang sifatnya dapat mengurangi beban masyarakat	DINAS KETAHANAN PANGAN
1.8.1.4	2.09.04.1.02.0001	Koordinasi dan Sinkronisasi Penanganan Kerawanan Pangan Provinsi P3KE : 190,000,000 STUNTING : 0	1 Dokumen	190,000,000	KAB BONE BONE 1. Kelompoktani Mappatunru, Desa Mappesangka, Kecamatan Ponre	10 ORANG	Bantuannya kepada kelompok berupa Bibit Hortikultura, Benih ikan, ternak unggas beserta kandang dan Sarana/Prasarana Produksi Pendukung yang sifatnya dapat mengurangi beban masyarakat	DINAS KETAHANAN PANGAN
1.9	2.13.05	<b>PROGRAM PEMBERDAYAAN LEMBAGA KEMASYARAKATAN, LEMBAGA ADAT DAN MASYARAKAT HUKUM ADAT</b>		100,000,000				
1.9.1	2.13.05.1.01	<i>Pemberdayaan Lembaga keMasyarakatan yang Bergerak di Bidang Pemberdayaan Desa dan Lembaga Adat Tingkat Daerah Provinsi serta Pemberdayaan Masyarakat Hukum Adat yang Masyarakat Pelakunya Hukum Adat yang Sama Berada di Lintas Daerah Kabupaten/Kota</i>		100,000,000				
1.9.1.1	2.13.05.1.01.0005	Fasilitasi Pengembangan Usaha Ekonomi Masyarakat dan Pemerintah Desa dalam Meningkatkan Pendapatan Asli Desa P3KE : 0 STUNTING : 0	0 Persen	100,000,000	PROV SULAWESI SELATAN	0 ORANG	Kabupaten Selayar dan Kab Bone (masing-masing 1 desa) di berikan bantuan peralatan untuk BUMDES berupa alat angkut sampah, dan Kab. Bone usaha Sablon (belum berkontrak / anggarannya dirasionalisasi dan direncanakan akan di laksanakan di Tahun 2024)	DINAS PEMBERDAYAAN MASYARAKAT DAN DESA



**Rencana Aksi Tahunan (RAT)**  
Provinsi Sulawesi Selatan  
Tahun 2024

NO	KODE	PROGRAM / KEGIATAN / SUB KEGIATAN	TARGET DAN ANGGARAN		LOKASI	PEMANFAAT P3KE	CATATAN PENTING	OPD
			TARGET	ANGGARAN (RP)				
1	2	3	4	5	6	7	8	9
1.10	3.25.02	<b>PROGRAM PENGELOLAAN KELAUTAN, PESISIR DAN PULAU-PULAU KECIL</b>		842,000,000				
1.10.1	3.25.02.1.03	<i>Pemberdayaan Masyarakat Pesisir dan Pulau-Pulau Kecil</i>		842,000,000				
1.10.1.1	3.25.02.1.03.0001	Pengembangan Kapasitas Masyarakat Pesisir dan Pulau- Pulau Kecil P3KE : 0 STUNTING : 0		200,000,000	PROV SULAWESI SELATAN	0 ORANG	Pemberian Bantuan yang diserahkan kepada Masyarakat berupa bantuan Sarana usaha Garam Rakyat /Paket Sarana Inovasi Garam yang diserahkan pada kelompok usaha garam rakyat di Kabupaten sesuai dengan Kelompok sasaran kegiatan adalah: Masyarakat Pesisir dan P	DINAS KELAUTAN DAN PERIKANAN
1.10.1.2	3.25.02.1.03.0002	Penguatan dan Pengembangan Kelembagaan Masyarakat Pesisir dan Pulau-Pulau Kecil P3KE : 0 STUNTING : 0		642,000,000	PROV SULAWESI SELATAN	0 ORANG	Pemberian Bantuan yang diserahkan kepada Masyarakat berupa bantuan Sarana Prasarana usaha Garam Rakyat /Revitalisasi Gudang Garam Rakyat Ukuran <100 ton) yang diserahkan pada kelompok usaha garam rakyat di Kabupaten sesuai dengan Kelompok sasaran kegiatan	DINAS KELAUTAN DAN PERIKANAN
1.11	3.25.03	<b>PROGRAM PENGELOLAAN PERIKANAN TANGKAP</b>		4,501,035,000				
1.11.1	3.25.03.1.01	<i>Pengelolaan Penangkapan Ikan di Wilayah Laut Sampai Dengan 12 Mil</i>		4,501,035,000				
1.11.1.1	3.25.03.1.01.0003	Penjaminan Ketersediaan Sarana Usaha Perikanan Tangkap P3KE : 0 STUNTING : 0		4,501,035,000	PROV SULAWESI SELATAN	0 ORANG	Pemberian Bantuan yang diserahkan kepada Masyarakat berupa bantuan Alat Bantu Penangkapan Ikan di Kab/Kota; Bantuan Mesin,Rumpon dengan Kelompok sasaran kegiatan adalah: Masyarakat Nelayan	DINAS KELAUTAN DAN PERIKANAN
1.12	3.25.04	<b>PROGRAM PENGELOLAAN PERIKANAN BUDIDAYA</b>		2,545,000,000				
1.12.1	3.25.04.1.05	<i>Pengelolaan Pembudidayaan Ikan di Laut</i>		2,545,000,000				



**Rencana Aksi Tahunan (RAT)**  
Provinsi Sulawesi Selatan  
Tahun 2024

NO	KODE	PROGRAM / KEGIATAN / SUB KEGIATAN	TARGET DAN ANGGARAN		LOKASI	PEMANFAAT P3KE	CATATAN PENTING	OPD
			TARGET	ANGGARAN (RP)				
1	2	3	4	5	6	7	8	9
1.12.1.1	3.25.04.1.05.0002	Penyediaan Prasarana Pembudidayaan Ikan di Laut P3KE : 0 STUNTING : 0		2,545,000,000	PROV SULAWESI SELATAN	0 ORANG	Pemberian Bantuan yang diserahkan kepada Masyarakat berupa bantuan Sarana Prasarana Budidaya Rumpuk Laut di Kab/Kota; dengan Kelompok sasaran kegiatan adalah: Masyarakat Pembudidaya	DINAS KELAUTAN DAN PERIKANAN
1.13	3.27.02	<b>PROGRAM PENYEDIAAN DAN PENGEMBANGAN SARANA PERTANIAN</b>		1,940,200,000				
1.13.1	3.27.02.1.04	<i>Peningkatan Ketersediaan dan Mutu Benih/Bibit Ternak dan Tanaman Pakan Ternak, Bahan Pakan, serta Pakan Kewenangan Provinsi</i>		1,940,200,000				
1.13.1.1	3.27.02.1.04.0004	Pengembangan dan Pelaksanaan Sistem Manajemen Produksi Benih/Bibit Ternak dan Tanaman Pakan Ternak, Bahan Pakan, serta Pakan Kewenangan Provinsi P3KE : 0 STUNTING : 0	0 Persen	1,940,200,000	PROV SULAWESI SELATAN	0 ORANG	CPCL berdasarkan usulan dari Kab/Kota, sampai 8 November 2023 belum ada penyaluran bantuan, rencana penyaluran bantuan selambat-lambatnya 10 Desember 2023	DINAS PETERNAKAN DAN KESEHATAN HEWAN
1.14	3.30.04	<b>PROGRAM STABILISASI HARGA BARANG Kebutuhan POKOK DAN BARANG PENTING</b>		984,660,000				
1.14.1	3.30.04.1.02	<i>Pengendalian Harga, Informasi Ketersediaan Stok Barang Kebutuhan Pokok dan Barang Penting pada Pelaku Usaha Distribusi Barang Lintas Kabupaten/Kota yang Terintegrasi dalam Sistem Informasi Perdagangan</i>		984,660,000				
1.14.1.1	3.30.04.1.02.0002	Operasi Pasar dalam rangka Stabilisasi Harga Pangan Pokok yang Dampaknya Beberapa Daerah Kabupaten/Kota dalam 1 (satu) Daerah Provinsi P3KE : 0 STUNTING : 0	0 Persen	984,660,000	PROV SULAWESI SELATAN	0 ORANG		DINAS PERINDUSTRIAN DAN PERDAGANGAN
1.15	3.31.02	<b>PROGRAM Perencanaan DAN PEMBANGUNAN INDUSTRI</b>		468,250,000				
1.15.1	3.31.02.1.01	<i>Penyusunan, Penerapan, dan Evaluasi Rencana Pembangunan Industri Provinsi</i>		468,250,000				



**Rencana Aksi Tahunan (RAT)**  
Provinsi Sulawesi Selatan  
Tahun 2024

NO	KODE	PROGRAM / KEGIATAN / SUB KEGIATAN	TARGET DAN ANGGARAN		LOKASI	PEMANFAAT P3KE	CATATAN PENTING	OPD
			TARGET	ANGGARAN (RP)				
1	2	3	4	5	6	7	8	9
1.15.1.1	3.31.02.1.01.0003	Koordinasi, Sinkronisasi, dan Pelaksanaan Pembangunan Sumber Daya Industri P3KE : 0 STUNTING : 0	0 Persen	468,250,000	PROV SULAWESI SELATAN	0 ORANG		DINAS PERINDUSTRIAN DAN PERDAGANGAN
1.16	5.02.02	<b>PROGRAM PENGELOLAAN KEUANGAN DAERAH</b>		129,074,263,676				
1.16.1	5.02.02.1.05	<i>Penunjang Urusan Kewenangan Pengelolaan Keuangan Daerah</i>		129,074,263,676				
1.16.1.1	5.02.02.1.05.0008	Analisis Perencanaan dan Penyaluran Bantuan Keuangan P3KE : 129,074,263,676 STUNTING : 0	1647584 Jiwa	129,074,263,676	PROV SULAWESI SELATAN 24 Kabupaten/Kota	503967 ORANG	Alokasi Bantuan Pembayaran Iuran BPJS Peserta Penerima Biaya Iuran Lokal Pelayanan Kesehatan Gratis Per Kabupaten/Kota Prov. Sulsel	BADAN KEUANGAN DAN ASET DAERAH
2	<b>Meningkatkan Pendapatan Masyarakat Miskin Melalui Program Pemberdayaan [ Sosial dan Ekonomi ]</b>			2,409,256,800				
2.1	1.06.05	<b>PROGRAM PERLINDUNGAN DAN JAMINAN SOSIAL</b>		420,000,000				
2.1.1	1.06.05.1.02	<i>Pengelolaan Data Fakir Miskin Cakupan Daerah Provinsi</i>		420,000,000				
2.1.1.1	1.06.05.1.02.0001	Fasilitasi Bantuan Sosial Kesejahteraan Keluarga P3KE : 420,000,000 STUNTING : 0	21 Kelompok	420,000,000	PROV SULAWESI SELATAN	86 ORANG	Bantuan sosial yang direncanakan kepada kelompok masyarakat Kelompok Usaha Bersama (KUBE)	DINAS SOSIAL
2.2	2.07.03	<b>PROGRAM PELATIHAN KERJA DAN PRODUKTIVITAS TENAGA KERJA</b>		1,689,998,800				
2.2.1	2.07.03.1.01	<i>Pelaksanaan Latihan Kerja Berdasarkan Klaster Kompetensi</i>		1,689,998,800				
2.2.1.1	2.07.03.1.01.0001	Proses Pelaksanaan Pendidikan dan Pelatihan Keterampilan bagi Pencari Kerja Berdasarkan Klaster Kompetensi P3KE : 1.689.998,800 STUNTING : 0	520 Orang	1,689,998,800	PROV SULAWESI SELATAN Kota Makassar ; Desa Bira dan Desa Kajang Kab. Bulukumba	0 ORANG		DINAS TENAGA KERJA DAN TRANSMIGRASI
2.3	2.08.02	<b>PROGRAM PENGARUSUTAMAAN GENDER DAN PEMBERDAYAAN PEREMPUAN</b>		109,600,000				



**Rencana Aksi Tahunan (RAT)**  
Provinsi Sulawesi Selatan  
Tahun 2024

NO	KODE	PROGRAM / KEGIATAN / SUB KEGIATAN	TARGET DAN ANGGARAN		LOKASI	PEMANFAAT P3KE	CATATAN PENTING	OPD
			TARGET	ANGGARAN (RP)				
1	2	3	4	5	6	7	8	9
2.3.1	2.08.02.1.02	<i>Pemberdayaan Perempuan Bidang Politik, Hukum, Sosial, dan Ekonomi pada Organisasi KeMasyarakatan Kewenangan Provinsi</i>		109,600,000				
2.3.1.1	2.08.02.1.02.0004	Advokasi Kebijakan dan Pendampingan Peningkatan Partisipasi Perempuan dalam Politik, Hukum, Sosial dan Ekonomi Kewenangan Provinsi P3KE : 0 STUNTING : 0	24 Organisasi	100,000,000	KAB BARRU Desa Pancana, Kecamatan Tanete Rilau	0 ORANG	Pelatihan Pembuatan Roti dalam Mendukung Pemberdayaan Ekonomi Perempuan	DINAS PEMBERDAYAAN PEREMPUAN, PERLINDUNGAN ANAK, PENGENDALIAN PENDUDUK, DAN KELUARGA BERENCANA
2.3.1.2	2.08.02.1.02.0004	Advokasi Kebijakan dan Pendampingan Peningkatan Partisipasi Perempuan dalam Politik, Hukum, Sosial dan Ekonomi Kewenangan Provinsi P3KE : 0 STUNTING : 0	24 Organisasi	9,600,000	PROV SULAWESI SELATAN Kota Makassar	0 ORANG		DINAS PEMBERDAYAAN PEREMPUAN, PERLINDUNGAN ANAK, PENGENDALIAN PENDUDUK, DAN KELUARGA BERENCANA
2.4	2.17.05	<b>PROGRAM PENDIDIKAN DAN LATIHAN PERKOPERASIAN</b>		139,200,000				
2.4.1	2.17.05.1.01	<i>Pendidikan dan Latihan Perkoperasian bagi Koperasi yang Wilayah Lintas Daerah Kabupaten/Kota dalam 1 (satu) Daerah Provinsi</i>		139,200,000				
2.4.1.1	2.17.05.1.01.0001	Peningkatan Pemahaman dan Pengetahuan Perkoperasian serta Kapasitas dan Kompetensi SDM Koperasi P3KE : 0 STUNTING : 0	30 Orang	139,200,000	KOTA MAKASSAR	0 ORANG		DINAS KOPERASI, USAHA KECIL DAN MENENGAH
2.5	2.17.07	<b>PROGRAM Pemberdayaan USAHA MENENGAH, USAHA KECIL, DAN USAHA MIKRO (UMKM)</b>		50,458,000				
2.5.1	2.17.07.1.01	<i>Pemberdayaan Usaha Kecil yang dilakukan Melalui Pendataan, Kemitraan, Kemudahan Perijinan, Penguatan Kelembagaan dan Koordinasi Dengan Para Pemangku Kepentingan</i>		50,458,000				



**Rencana Aksi Tahunan (RAT)**  
Provinsi Sulawesi Selatan  
Tahun 2024

NO	KODE	PROGRAM / KEGIATAN / SUB KEGIATAN	TARGET DAN ANGGARAN		LOKASI	PEMANFAAT P3KE	CATATAN PENTING	OPD
			TARGET	ANGGARAN (RP)				
1	2	3	4	5	6	7	8	9
2.5.1.1	2.17.07.1.01.0001	Menumbuhkembangkan UMKM untuk Menjadi Usaha yang Tangguh dan Mandiri Sehingga dapat Meningkatkan Penciptaan Lapangan Kerja, Pemerataan Pendapatan, Pertumbuhan Ekonomi, dan Pengentasan Kemiskinan P3KE : 0 STUNTING : 0	30 Pelaku Usaha	50,458,000	KAB LUWU	0 ORANG		DINAS KOPERASI, USAHA KECIL DAN MENENGAH
3	Meningkatkan Infrastruktur dan Pembangunan Fasilitas Fisik dalam Upaya Mengurangi Kantong-Kantong Kemiskinan [ Infrastruktur ]			9,279,299,000				
3.1	1.04.02	PROGRAM PENGEMBANGAN PERUMAHAN		520,000,000				
3.1.1	1.04.02.1.03	Pembangunan dan Rehabilitasi Rumah Korban Bencana atau Relokasi Program Provinsi		520,000,000				
3.1.1.1	1.04.02.1.03.0001	Rehabilitasi Rumah bagi Korban Bencana P3KE : 300,000,000 STUNTING : 0	6 Unit	300,000,000	KAB JENEPONTO Dusun Tana Keke Desa Tarowang	2 ORANG	Pembangunan rumah baru bagi korban bencana	DINAS PERUMAHAN, KAWASAN PERMUKIMAN DAN PERTANAHAN
3.1.1.2	1.04.02.1.03.0001	Rehabilitasi Rumah bagi Korban Bencana P3KE : 220,000,000 STUNTING : 0	11 Unit	220,000,000	KAB LUWU UTARA Desa Beringin Jaya, Kec. Baebunta Selatan	2 ORANG	Rehabilitasi Rumah Korban Bencana	DINAS PERUMAHAN, KAWASAN PERMUKIMAN DAN PERTANAHAN
3.2	1.04.03	PROGRAM KAWASAN PERMUKIMAN		200,000,000				
3.2.1	1.04.03.1.02	Peningkatan Kualitas Kawasan Permukiman Kumuh dengan Luas 10 (Sepuluh) Ha sampai dengan di Bawah 15 (Lima Belas) Ha		200,000,000				
3.2.1.1	1.04.03.1.02.0014	Pelaksanaan Pemugaran Kawasan Permukiman Kumuh dengan Luas 10 (Sepuluh) Ha sampai dengan di Bawah 15 (Lima Belas) Ha P3KE : 200,000,000 STUNTING : 0	13 Unit	200,000,000	KOTA MAKASSAR	10 ORANG		DINAS PERUMAHAN, KAWASAN PERMUKIMAN DAN PERTANAHAN
3.3	1.04.05	PROGRAM PENINGKATAN PRASARANA, SARANA DAN UTILITAS UMUM (PSU)		6,475,000,000				
3.3.1	1.04.05.1.01	Urusan Penyelenggaraan PSU Permukiman		6,475,000,000				



**Rencana Aksi Tahunan (RAT)**  
Provinsi Sulawesi Selatan  
Tahun 2024

NO	KODE	PROGRAM / KEGIATAN / SUB KEGIATAN	TARGET DAN ANGGARAN		LOKASI	PEMANFAAT P3KE	CATATAN PENTING	OPD
			TARGET	ANGGARAN (RP)				
1	2	3	4	5	6	7	8	9
3.3.1.1	1.04.05.1.01.0002	Penyediaan Prasarana, Sarana, dan Utilitas Umum di Permukiman untuk Menunjang Fungsi Permukiman P3KE : 925.000,000 STUNTING : 0	1 Paket	925,000,000	KAB KEPULAUAN SELAYAR Pulau Latondu Desa Latondu Kec. Takabonerate Kab. Kepulauan Selayar	419 ORANG		DINAS PERUMAHAN, KAWASAN PERMUKIMAN DAN PERTANAHAN
3.3.1.2	1.04.05.1.01.0002	Penyediaan Prasarana, Sarana, dan Utilitas Umum di Permukiman untuk Menunjang Fungsi Permukiman P3KE : 925.000,000 STUNTING : 0	1 Paket	925,000,000	KAB PANGKAJENE DAN KEPULAUAN Pulau Salemo Desa Mattiro Bombang Kec. Tuppabiring Utara Kab. Pangkep	349 ORANG		DINAS PERUMAHAN, KAWASAN PERMUKIMAN DAN PERTANAHAN
3.3.1.3	1.04.05.1.01.0002	Penyediaan Prasarana, Sarana, dan Utilitas Umum di Permukiman untuk Menunjang Fungsi Permukiman P3KE : 925.000,000 STUNTING : 0	1 Paket	925,000,000	KAB SINJAI Dusun Pulau Kambuno Desa Pulau Harapan Kec. Pulau Sembilan Kab. Sinjai	1152 ORANG		DINAS PERUMAHAN, KAWASAN PERMUKIMAN DAN PERTANAHAN
3.3.1.4	1.04.05.1.01.0002	Penyediaan Prasarana, Sarana, dan Utilitas Umum di Permukiman untuk Menunjang Fungsi Permukiman P3KE : 925.000,000 STUNTING : 0	1 Paket	925,000,000	KAB KEPULAUAN SELAYAR Pulau Bahuluang Desa Khusus Bahuluang Kec. Bontosikuyu Kab. Kepulauan Selayar	144 ORANG		DINAS PERUMAHAN, KAWASAN PERMUKIMAN DAN PERTANAHAN
3.3.1.5	1.04.05.1.01.0002	Penyediaan Prasarana, Sarana, dan Utilitas Umum di Permukiman untuk Menunjang Fungsi Permukiman P3KE : 925.000,000 STUNTING : 0	1 Paket	925,000,000	KAB KEPULAUAN SELAYAR Pulau Karumpa Desa Karumpa Kec. Pasilambena Kab. Kepulauan Selayar	1725 ORANG		DINAS PERUMAHAN, KAWASAN PERMUKIMAN DAN PERTANAHAN
3.3.1.6	1.04.05.1.01.0002	Penyediaan Prasarana, Sarana, dan Utilitas Umum di Permukiman untuk Menunjang Fungsi Permukiman P3KE : 925.000,000 STUNTING : 0	1 Paket	925,000,000	KAB KEPULAUAN SELAYAR Pulau Tarupa Desa Tarupa Kec. Taka Bonerate Kab. Kepulauan Selayar	765 ORANG		DINAS PERUMAHAN, KAWASAN PERMUKIMAN DAN PERTANAHAN



**Rencana Aksi Tahunan (RAT)**  
Provinsi Sulawesi Selatan  
Tahun 2024

NO	KODE	PROGRAM / KEGIATAN / SUB KEGIATAN	TARGET DAN ANGGARAN		LOKASI	PEMANFAAT P3KE	CATATAN PENTING	OPD
			TARGET	ANGGARAN (RP)				
1	2	3	4	5	6	7	8	9
3.3.1.7	1.04.05.1.01.0002	Penyediaan Prasarana, Sarana, dan Utilitas Umum di Permukiman untuk Menunjang Fungsi Permukiman P3KE : 925.000,000 STUNTING : 0	1 Paket	925.000,000	KAB PANGKAJENE DAN KEPULAUAN Pulau Saugi Desa Mattirobaji Kec. Tuppabiring Utara Kab. Pangkep	335 ORANG		DINAS PERUMAHAN, KAWASAN PERMUKIMAN DAN PERTANAHAN
3.4	2.12.02	<b>PROGRAM PENDAFTARAN PENDUDUK</b>		68,563,200				
3.4.1	2.12.02.1.02	<i>Penyelenggaraan Pendaftaran Kependudukan</i>		68,563,200				
3.4.1.1	2.12.02.1.02.0001	Fasilitasi Terkait Pendaftaran Penduduk P3KE : 0 STUNTING : 0		68,563,200	PROV SULAWESI SELATAN	0 ORANG		DINAS KEPENDUDUKAN DAN CATATAN SIPIL
3.5	2.12.03	<b>PROGRAM PENCATATAN SIPIL</b>		43,172,800				
3.5.1	2.12.03.1.02	<i>Penyelenggaraan Pencatatan Sipil di Provinsi</i>		43,172,800				
3.5.1.1	2.12.03.1.02.0001	Fasilitasi terkait Pencatatan Sipil P3KE : 0 STUNTING : 0		43,172,800	PROV SULAWESI SELATAN	0 ORANG		DINAS KEPENDUDUKAN DAN CATATAN SIPIL
3.6	2.12.04	<b>PROGRAM PENGELOLAAN INFORMASI ADMINISTRASI KEPENDUDUKAN</b>		42,253,000				
3.6.1	2.12.04.1.02	<i>Penyelenggaraan Pengelolaan Informasi Administrasi Kependudukan Provinsi</i>		42,253,000				
3.6.1.1	2.12.04.1.02.0005	Penyelenggaraan Pemanfaatan Data Kependudukan P3KE : 0 STUNTING : 0		42,253,000	PROV SULAWESI SELATAN	0 ORANG		DINAS KEPENDUDUKAN DAN CATATAN SIPIL
3.7	2.16.02	<b>PROGRAM PENGELOLAAN INFORMASI DAN KOMUNIKASI PUBLIK</b>		20,000,000				
3.7.1	2.16.02.1.01	<i>Pengelolaan Informasi dan Komunikasi Publik Pemerintah Daerah Provinsi</i>		20,000,000				
3.7.1.1	2.16.02.1.01.0005	Pengelolaan Media Komunikasi Publik P3KE : 0 STUNTING : 0	2 Media	20,000,000	PROV SULAWESI SELATAN Sulawesi Selatan	0 ORANG	Memberikan informasi atau berita berkaitan dengan pelaksanaan Program P3KE di Pemprov Sulsel melalui kerjasama dengan Media Online	DINAS KOMUNIKASI DAN INFORMATIKA, STATISTIK DAN PERSANDIAN



**Rencana Aksi Tahunan (RAT)**  
Provinsi Sulawesi Selatan  
Tahun 2024

NO	KODE	PROGRAM / KEGIATAN / SUB KEGIATAN	TARGET DAN ANGGARAN		LOKASI	PEMANFAAT P3KE	CATATAN PENTING	OPD
			TARGET	ANGGARAN (RP)				
1	2	3	4	5	6	7	8	9
3.8	3.29.06	<b>PROGRAM PENGELOLAAN KETENAGALISTRIKAN</b>		1,910,310,000				
3.8.1	3.29.06.1.06	<i>Penganggaran untuk Kelompok Masyarakat Tidak Mampu, Pembangunan Sarana Penyediaan Tenaga Listrik Belum Berkembang, Daerah Terpencil dan Perdesaan</i>		1,910,310,000				
3.8.1.1	3.29.06.1.06.0002	Penetapan Penerima Manfaat dari Kelompok Masyarakat Tidak Mampu P3KE : 715,310,000 STUNTING : 0	307 Rumah	715,310,000	PROV SULAWESI SELATAN	306 ORANG	Bantuan Pasang Baru Listrik (BPBL) berupa pemasangan instalasi listrik dan kwh meter 450 VA	DINAS ENERGI DAN SUMBER DAYA MINERAL
3.8.1.2	3.29.06.1.06.0006	Pembangunan Sarana Penyediaan Tenaga Listrik Belum Berkembang, Daerah Terpencil dan Perdesaan P3KE : 0 STUNTING : 0	29 Set	554,500,000	PROV SULAWESI SELATAN	0 ORANG	Kegiatan ini berupa pembangunan Penerangan Jalan Tenaga Surya (PJTS)	DINAS ENERGI DAN SUMBER DAYA MINERAL
3.8.1.3	3.29.06.1.06.0006	Pembangunan Sarana Penyediaan Tenaga Listrik Belum Berkembang, Daerah Terpencil dan Perdesaan P3KE : 640,500,000 STUNTING : 0	183 Rumah	640,500,000	PROV SULAWESI SELATAN	79 ORANG	Kegiatan ini berupa pembangunan Lampu Tenaga Surya Hemat Energi (LTSHE)	DINAS ENERGI DAN SUMBER DAYA MINERAL
<b>TOTAL</b>				<b>386,427,238,115</b>	-	-	-	-



## 2.4 Realisasi Anggaran Pengentasan Kemiskinan Ekstrem 2023

Pemerintah provinsi Sulawesi Selatan dalam pengentasan kemiskinan ekstrem untuk tahun 2023 telah menganggarkan sebesar Rp. 200.447.451.035,- dengan realisasi sampai dengan Oktober 2023 sebesar Rp. 145.046.933.103,- . Adapun perbandingan alokasi anggaran dan realisasinya dapat dilihat dalam grafik 2.3 berikut :

**Grafik 2.3 Alokasi dan Realisasi Anggaran P3KE 2023**

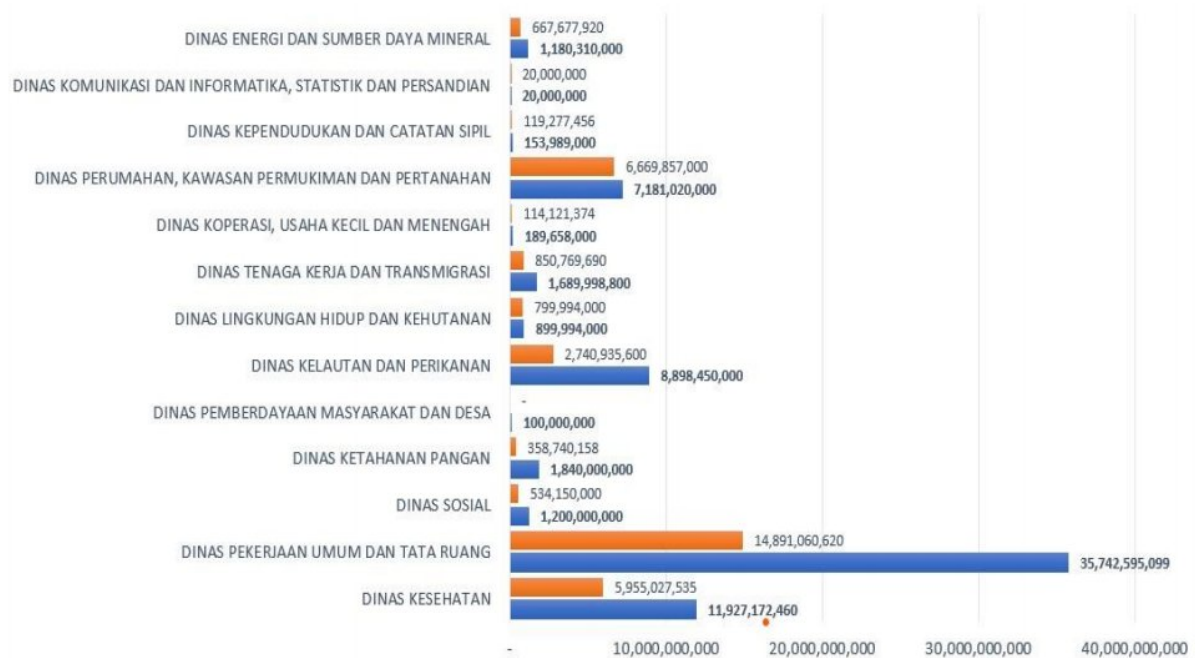



## BAB 3

### KEBIJAKAN DAN STRATEGI TAHUN 2024

#### 3.1 Strategi Penanggulangan Kemiskinan di Provinsi Sulawesi Selatan



Penanggulangan kemiskinan di Provinsi Sulawesi Selatan adalah kebijakan dan program Pemerintah Pusat serta Pemerintah Daerah yang dilakukan secara tematik, terencana dan bersinergi dengan dunia usaha dan Masyarakat untuk mengurangi jumlah penduduk miskin dalam rangka meningkatkan kesejahteraan Masyarakat.

Penanggulangan kemiskinan melibatkan berbagai prinsip dan pendekatan yang kompleks. Adapun lima prinsip yang dilakukan oleh Pemerintah Provinsi Sulawesi Selatan dalam menanggulangi kemiskinan, yaitu :

1. Tepat sasaran, yaitu program penanggulangan kemiskinan menggunakan data penduduk miskin yang akurat dan terkini, baik data P3KE, DTKS dengan terintegrasi dengan Regsosek.
2. Koordinasi dan Kerjasama pentahelix, pelaksanaan program penanggulangan kemiskinan memerlukan koordinasi dan Kerjasama oleh semua pemangku kepentingan, baik dari pemerintah pusat dan daerah, Universitas, Forum CSR dan semua pihak non pemerintah lainnya.
3. Pendekatan multidimensi, pelaksanaan program penanggulangan kemiskinan dilakukan dengan tetap memperhatikan berbagai dimensi, seperti kesetaraan gender, inklusi sosial (disabilitas, lanjut usia, kelompok rentan), dan Pembangunan berkelanjutan.
4. Konvergen dan komplementer : penduduk miskin menerima berbagai program perlindungan sosial dan perbaikan siklus kehidupan dengan berbagai program pemberdayaan sehingga penduduk miskin dapat keluar dari kondisi kemiskinannya.
5. Pemberdayaan ekonomi, yaitu mendorong pertumbuhan ekonomi dan kewirausahaan serta menciptakan peluang pekerjaan utamanya bagi Masyarakat miskin ekstrem.



6. Sosialisasi dan edukasi, dengan melakukan sosialisasi dan edukasi yang intensif untuk meningkatkan pemahaman dan pola pikir kepada seluruh pihak terkait strategi penanggulangan kemiskinan di Provinsi Sulawesi Selatan;
7. Terpantau dan terkendali, pemantauan dan pengendalian terhadap pelaksanaan kebijakan dan program penanggulangan kemiskinan dilakukan secara rutin dengan menggunakan indikator yang terukur.

Perumusan strategi dan arah kebijakan melalui pendekatan tematik untuk menjamin tercapainya target yang telah ditetapkan. Dengan pendekatan tersebut diharapkan perencanaan strategi dan arah kebijakan dijadikan sebagai acuan untuk melakukan transformasi, reformasi dan perbaikan kinerja birokrasi. Strategi penanggulangan kemiskinan tersebut, dijadikan sebagai acuan dalam perencanaan dan penganggaran Pembangunan daerah tema pengentasan kemiskinan. Adapun rumusan strategi dan arah kebijakan dijabarkan dalam kerangka berpikir logis sebagai berikut :

**Gambar 1 Diagram Logframe Pengentasan Kemiskinan**

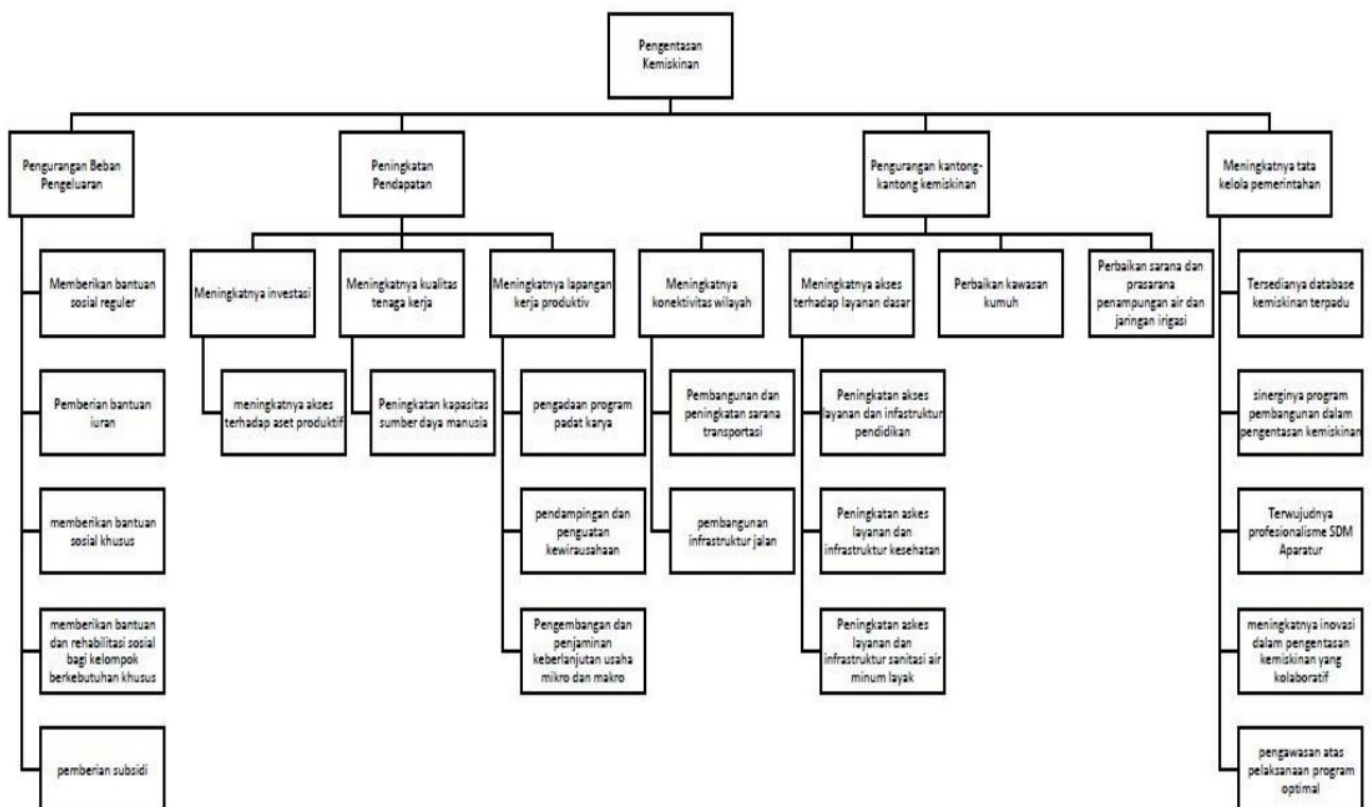



Upaya peningkatan kesejahteraan Masyarakat Miskin melalui empat strategi :

1. Strategi satu, Pengurangan beban pengeluaran Masyarakat

Diselenggarakan melalui program bantuan sosial, jaminan sosial, subsidi, program stabilitas harga, dan atau program lainnya yang dapat mengurangi beban pengeluaran Masyarakat, diantaranya melalui :

- a. Bantuan sosial reguler, seperti program Keluarga Harapan, Program Sembako, dan Program Indonesia Pintar;
- b. Bantuan sosial khusus, seperti Bantuan Langsung Tunai Desa (BLT Desa), Bantuan Sosial Tunai, Bantuan Sosial Presiden, *Top Up* bansos reguler, dan Bantuan Beras;
- c. Bantuan asistensi rehabilitasi sosial bagi Pemerlu Pelayanan Kesejahteraan Sosial (PPKS), seperti bantuan asistensi rehabilitasi sosial bagi kelompok berkebutuhan khusus (disabilitas dan lanjut usia);
- d. Subsidi energi, seperti pemasangan listrik gratis, subsidi listrik dan subsidi elpiji;
- e. Pemberian bantuan bantuan perbaikan rumah bagi korban bencana;
- f. Pemberian Bantuan Iuran Jaminan Sosial Kesehatan Nasional (JKN).

2. Strategi dua, Peningkatan pendapatan Masyarakat

Diselenggarakan melalui peningkatan produktivitas dan pemberdayaan Masyarakat, diantaranya melalui :

- a. Peningkatan pendapatan/ akses pekerjaan dan penyediaan Infrastruktur Dasar, melalui Program padat karya dan bantuan individu/ kelompok;
- b. Peningkatan kapasitas sumber daya manusia, melalui program vokasi dan pelatihan;
- c. Peningkatan kapasitas UMKM, melalui peningkatan akses pasar, serta pendampingan dan penguatan kewirausahaan;



d. Peningkatan akses pembiayaan UMKM, melalui peningkatan akses terhadap Lembaga keuangan formal baik bank maupun non bank seperti Kredit Usaha Rakyat.

3. Strategi tiga, Penurunan jumlah kantong-kantong kemiskinan

Merupakan sinergi kebijakan peningkatan produktivitas dan pemberdayaan ekonomi diantaranya melalui :

- a. Pemenuhan pelayanan dasar, seperti peningkatan akses layanan dan infrastruktur Pendidikan, layanan dan infrastruktur Kesehatan dan infrastruktur sanitasi air minum layak;
- b. Peningkatan konektivitas antar wilayah, seperti Pembangunan dan peningkatan sarana transportasi serta Pembangunan infrastruktur jalan;
- c. Perbaikan Kawasan kumuh;
- d. Perbaikan sarana dan prasarana penampungan air dan jaringan irigasi.

4. Strategi empat, Meningkatnya tata Kelola pemerintahan

Merupakan sinergi kebijakan dalam rangka perbaikan dan efisiensi dalam pemerintahan yang mencakup aspek transparansi, akuntabilitas, partisipasi publik, dan efektivitas kebijakan, yang diantaranya melalui :

- a. Ketersediaan database kemiskinan terpadu;
- b. Pengelolaan Data sasaran penanggulangan kemiskinan terpadu berbasis teknologi digital;
- c. Tersinerginya program Pembangunan dalam pengentasan kemiskinan;
- d. Peningkatan akurasi cakupan penerima, ketercakupan manfaat dan mekanisme pelaksanaan program
- e. Terwujudnya profesionalitas SDM Aparatur;
- f. Meningkatnya inovasi dalam pengentasan kemiskinan yang kolaboratif;
- g. Optimalnya pengawasan atas pelaksanaan program.



### 3.2 Rencana Pelaksanaan Percepatan Penghapusan Kemiskinan Ekstrem di Provinsi Sulawesi Selatan Tahun 2024

Rencana Pelaksanaan Percepatan Penanganan Kemiskinan Ekstrem Tahun 2024 di Provinsi Sulawesi Selatan adalah :

- a. Konvergensi Program Penanggulangan Kemiskinan (Pengurangan beban pengeluaran, peningkatan produktivitas dan pendapatan, pengurangan wilayah kantong-kantong kemiskinan);
- b. Peningkatan kemitraan dengan sektor non pemerintah;
- c. Sinkronisasi dan pemutakhiran data melalui verifikasi dan validasi Data P3KE agar sinkron dengan Data pada Dinas Kependudukan dan Pencatatan Sipil guna menghasil data sebagai basis penanganan kemiskinan dan kemiskinan ekstrem di Provinsi Sulawesi Selatan;
- d. Tagging alokasi anggaran dalam program dan kegiatan Organisasi Perangkat Daerah (OPD) lingkup Provinsi Sulawesi Selatan menyasar langsung Masyarakat P3KE;
- e. Pengembangan aplikasi SIAP BOSS (Sistem Informasi Program, Budget, Monitoring Kemiskinan Ekstrem Sulawesi Selatan) sebagai instrument dalam penanganan kemiskinan ekstrem di Provinsi Sulawesi Selatan yang mengelola data P3KE dan mengidentifikasi program dan kegiatan yang menyentuh langsung data P3KE (by name by address) untuk memastikan anggaran digunakan secara tepat sasaran;
- f. Integrasi aplikasi SIAP BOSS dengan Sepakat Bappenas;
- g. Menyusun timeline rencana kerja sampai dengan Desember 2024 sebagai dasar percepatan penanganan kemiskinan ekstrem di Provinsi Sulawesi Selatan;
- h. Pemenuhan SPM Urusan Wajib pelayanan Dasar;
- i. Pengurangan beban Pengeluaran bagi kelompok miskin dan rentan melalui perlindungan sosial dan subsidi;
- j. Peningkatan produktivitas dan pendapatan bagi kelompok Masyarakat miskin melalui Pelatihan Keterampilan Kerja, Pemberdayaan Usaha serta Akses pada Pasar Tenaga Kerja;



- k. Fasilitasi Masyarakat miskin ekstrem untuk membentuk kelompok sesuai potensinya;
- l. Fasilitasi Masyarakat miskin ekstrem untuk bergabung dalam kelompok Masyarakat eksisting di daerahnya;
- m. Untuk program dan kegiatan yang secara juknis tidak dapat menyentuh langsung Masyarakat P3KE atau pemberian hanya dapat diberikan kepada kelompok Masyarakat eksisting, maka dilakukan dengan cara mempersyaratkan adanya pernyataan dari kelompok penerima bantuan bahwasanya :
  - akan memperkerjakan Masyarakat miskin yang terdaftar di P3KE pada lahan usahanya;
  - akan membagi hasil usahanya secara berkala kepada masyarakat miskin yang terdaftar di P3KE.

Salah satu contohnya pola kebijakan pengentasan kemiskinan ekstrem di Provinsi Sulawesi Selatan dapat dilihat pada gambar 3.2 berikut :

**Gambar 3.2 Pola Pengentasan Kemiskinan pada Dinas Peternakan Provinsi Sulawesi**

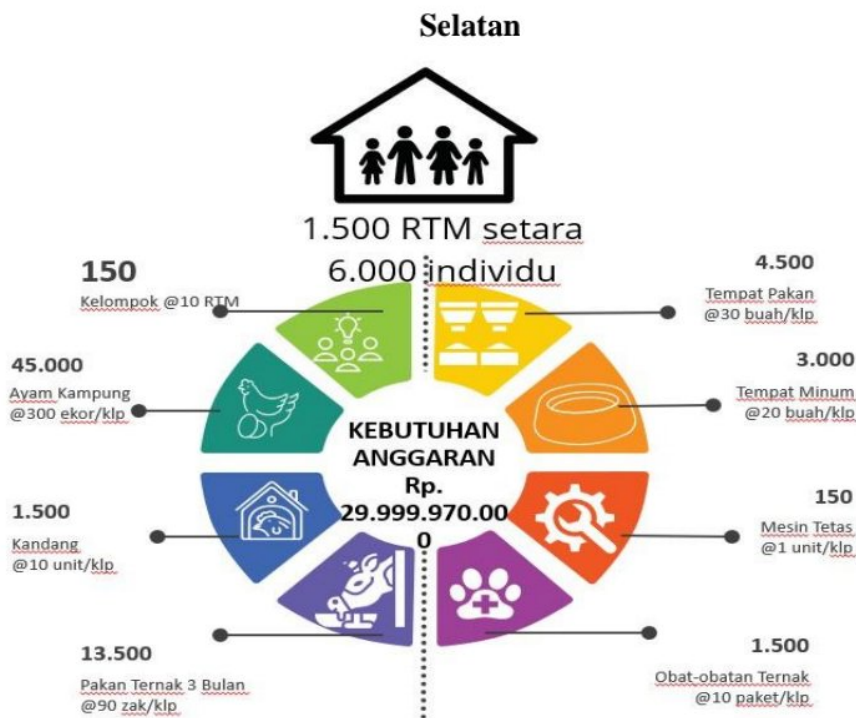



**Halaman ini sengaja dikosongkan**



## BAB 4

### MATRIKS RENCANA AKSI TAHUN 2024

#### 4.1 Strategi Penanggulangan Kemiskinan di Provinsi Sulawesi Selatan



1. Penanggulangan kemiskinan di Provinsi Sulawesi Selatan sesuai dengan Rencana Pembangunan Daerah Tahun 2024 - 2026, sebagaimana termuat dalam tujuan meningkatnya kesejahteraan Masyarakat secara merata dengan sasaran Pembangunan yaitu menurunnya Angka Kemiskinan, dengan strategi sebagai berikut Meningkatkan pendapatan dan Kualitas sumber daya manusia serta Pemerataan

akses Masyarakat pelayanan dasar Masyarakat miskin dalam Upaya mengurangi pengeluaran Masyarakat miskin dan kantong-kantong kemiskinan.

Dalam pelaksanaan program-program penanguangan kemiskinan di Provinsi Sulawesi Selatan sudah bersifat konvergen atau cross cutting atau Kerjasama antar Organisasi Perangkat Daerah dengan lokus sasaran yang sama. Selanjutnya dapat disampaikan detail Rencana Aksi Tahunan di Provinsi Sulawesi Selatan dalam table 4.1 sebagai berikut :



Rencana Aksi Tahunan (RAT)  
Provinsi Sulawesi Selatan  
Tahun 2024

Tabel 4.1  
Matriks Rencana Aksi Tahunan Penanggulangan Kemiskinan di Provinsi Sulawesi Selatan Tahun 2024

NO	NAMA OPD	PROGRAM KEGIATAN SUBKEGIATAN	KETERANGAN (bahasa operasional kegiatan)	TARGET SUB KEGIATAN	LOKASI	RKA 2024 berdasarkan sumber dana			STRATEGI
						APBD	DANA TRANSFER (DAK, DAU, CH T, DID, DEKONSTRASI, BOS, BOK, CSR, NON APBD LAINNYA)	TOTAL ANGGARAN	1. Pengurangan Beban Pengeluaran, 2. Peningkatan Pendapatan Masyarakat 3. Pengurangan Kantong - Kantong Kemiskinan 4. Meningkatnya tata kelola pemerintahan 15
1	2	3	4	5	6	12	Rp13	Rp14	15
1	DINAS KESEHATAN	PROGRAM PEMENUHAN UPAYA KESEHATAN PERORANGAN DAN UPAYA KESEHATAN MASYARAKAT				Rp81,579,494,600	Rp0	Rp81,579,494,600	
		Penyediaan Layanan Kesehatan untuk UKP Rujukan, UKM dan UKM Rujukan Tingkat Daerah Provinsi				Rp81,579,494,600	Rp0	Rp81,579,494,600	
		Pengelolaan Jaminan Kesehatan Masyarakat	BPJS KESEHATAN			Rp81,579,494,600		Rp81,579,494,600	1. PENGURANGAN BEBAN PENGELUARAN
		<b>Grand Total</b>				Rp81,579,494,600	Rp0	Rp81,579,494,600	
2	DINAS ENERGI DAN SUMBER	PROGRAM PENGELOLAAN ENERGI BARU TERBARUKAN				Rp2,046,500,900	Rp0	Rp2,046,500,900	



**Rencana Aksi Tahunan (RAT)**  
Provinsi Sulawesi Selatan  
Tahun 2024

NO	NAMA OPD	PROGRAM KEGIATAN SUBKEGIATAN	KETERANGAN (bahasa operasional kegiatan)	TARGET SUB KEGIATAN	LOKASI	RKA 2024 berdasarkan sumber dana			STARTEGI
						APBD	DANA TRASNFER (DAK,DAU,CH T, DID,DEKONSENTRASI,BOS,BOK, CSR,NON APBD LAINNYA)	TOTAL ANGGARAN	1. Pengurangan Beban Pengeluaran, 2. Peningkatan Pendapatan Masyarakat 3. Pengurangan Kantong - Kantong Kemiskinan 4. Meningkatnya tata kelola pemerintahan
1	2	3	4	5	6	12	Rp13	Rp14	15
	DAYA MINERAL								
		Pelaksanaan Konservasi Energi pada sarana dan prasarana yang dikelola oleh perangkat daerah yang membidangi urusan energi dan sumber daya mineral				Rp2,046,500,900	Rp0	Rp2,046,500,900	
		Pelaksanaan kegiatan konservasi energi	Pemberian bantuan Lampu Tenaga Surya Hemat Energi (LTSHE) khususnya kepada Rumah Tangga kurang mampu, yang sebelumnya telah ditetapkan sebagai penerima barang yang akan diserahkan.	170 Rumah Tangga		Rp2,046,500,900	Rp0	Rp2,046,500,900	<b>1.PENGURANGAN BEBAN PENGELUARAN</b>
		<b>PROGRAM PENGELOLAAN KETENAGALISTRIKAN</b>				<b>Rp715,310,000</b>	<b>Rp0</b>	<b>Rp715,310,000</b>	
		Penganggaran untuk Kelompok Masyarakat Tidak Mampu,				Rp715,310,000	Rp0	Rp715,310,000	



**Rencana Aksi Tahunan (RAT)**  
Provinsi Sulawesi Selatan  
Tahun 2024

NO	NAMA OPD	PROGRAM KEGIATAN SUBKEGIATAN	KETERANGAN (bahasa operasional kegiatan)	TARGET SUB KEGIATAN	LOKASI	RKA 2024 berdasarkan sumber dana			STARTEGI
						APBD	DANA TRANSFER (DAK,DAU,CH T, DID,DEKONSENTRASI,BOS,BOK, CSR,NON APBD LAINNYA)	TOTAL ANGGARAN	1. Pengurangan Beban Pengeluaran, 2. Peningkatan Pendapatan Masyarakat 3. Pengurangan Kantong - Kantong Kemiskinan 4. Meningkatnya tata kelola pemerintahan
1	2	3	4	5	6	12	Rp13	Rp14	15
		Pembangunan Sarana Penyediaan Tenaga Listrik Belum Berkembang, Daerah Terpencil dan Perdesaan							
		Penetapan Penerima Manfaat dari Kelompok Masyarakat Tidak Mampu	Pemberian bantuan pemasangan baru listrik khususnya kepada Rumah Tangga kurang mampu, yang sebelumnya telah ditetapkan sebagai penerima barang yang akan diserahkan.	242 Rumah Tangga		Rp715,310,000	Rp0	Rp715,310,000	1.PENGURANGAN BEBAN PENGELUARAN
		<b>Grand Total</b>				<b>Rp2,761,810,900</b>	<b>Rp0</b>	<b>Rp2,761,810,900</b>	
3	DUKCAPIL	PROGRAM PENDAFTARAN PENDUDUK				Rp94,914,100	Rp0	Rp94,914,100	
		Penyelenggaraan Pendaftaran Kependudukan				Rp94,914,100	Rp0	Rp94,914,100	



**Rencana Aksi Tahunan (RAT)**  
Provinsi Sulawesi Selatan  
Tahun 2024

NO	NAMA OPD	PROGRAM KEGIATAN SUBKEGIATAN	KETERANGAN (bahasa operasional kegiatan)	TARGET SUB KEGIATAN	LOKASI	RKA 2024 berdasarkan sumber dana			STARTEGI
						APBD	DANA TRANSFER (DAK,DAU,CH T, DID,DEKONSENTRASI,BOS,BOK, CSR,NON APBD LAINNYA)	TOTAL ANGGARAN	1. Pengurangan Beban Pengeluaran, 2. Peningkatan Pendapatan Masyarakat 3. Pengurangan Kantong - Kantong Kemiskinan 4. Meningkatnya tata kelola pemerintahan
1	2	3	4	5	6	12	Rp13	Rp14	15
		Fasilitasi Terkait Pendaftaran Penduduk	Meningkatnya ketersediaan Dokumen Kependudukan bagi penerima bantuan	Tersedianya Dokumen Kependudukan bagi penerima bantuan	24 Kabupaten/Kota	Rp94,914,100	Rp0	Rp94,914,100	Meningkatnya Tata Kelola Pemerintahan
		PROGRAM PENGELOLAAN INFORMASI ADMINISTRASI KEPENDUDUKAN				Rp77,533,000	Rp0	Rp77,533,000	
		Penyelenggaraan Pengelolaan Informasi Administrasi Kependudukan Provinsi				Rp77,533,000	Rp0	Rp77,533,000	
		Penyelenggaraan Pemanfaatan Data Kependudukan	Meningkatnya PKS Pemanfaatan Data Kependudukan bagi OPD terkait	Jumlah OPD yang melakukan Pemanfaatan Data Kependudukan	Lingkup OPD Pemerintah Prov Sulsel	Rp77,533,000	Rp0	Rp77,533,000	Meningkatnya Tata Kelola Pemerintahan



**Rencana Aksi Tahunan (RAT)**  
Provinsi Sulawesi Selatan  
Tahun 2024

NO	NAMA OPD	PROGRAM KEGIATAN SUBKEGIATAN	KETERANGAN (bahasa operasional kegiatan)	TARGET SUB KEGIATAN	LOKASI	RKA 2024 berdasarkan sumber dana			STARTEGI
						APBD	DANA TRASNFER (DAK,DAU,CH T, DID,DEKONSENTRASI,BOS,BOK, CSR,NON APBD LAINNYA)	TOTAL ANGGARAN	1. Pengurangan Beban Pengeluaran, 2. Peningkatan Pendapatan Masyarakat 3. Pengurangan Kantong - Kantong Kemiskinan 4. Meningkatnya tata kelola pemerintahan
1	2	3	4	5	6	12	Rp13	Rp14	15
		<b>Grand Total</b>				Rp172,447,100	Rp0	Rp172,447,100	
4	DINAS KETAHANAN PANGAN	<b>PROGRAM PENANGANAN KERAWANAN PANGAN</b>				Rp40,002,700	Rp0	Rp40,002,700	
		<b>Penanganan Kerawanan Pangan Kewenangan Provinsi</b>				Rp40,002,700	Rp0	Rp40,002,700	
		Pelaksanaan Intervensi Kewaspadaan Pangan dan Gizi	Intervensi Bantuan Daerah Rentan Rawan Pangan dan Gizi Bibit Hortikultura, Bibit Tanaman Pangan, Benih ikan, Unggas/Ternak Kecil	Jumlah Intervensi Kewaspadaan Pangan dan Gizi	95 Kelompok	Rp40,002,700	Rp0	Rp40,002,700	<b>Peningkatan Pendapatan Masyarakat</b>
		<b>PROGRAM PENINGKATAN DIVERSIFIKASI DAN KETAHANAN PANGAN MASYARAKAT</b>				Rp245,073,600	Rp0	Rp245,073,600	



**Rencana Aksi Tahunan (RAT)**  
Provinsi Sulawesi Selatan  
Tahun 2024

NO	NAMA OPD	PROGRAM KEGIATAN SUBKEGIATAN	KETERANGAN (bahasa operasional kegiatan)	TARGET SUB KEGIATAN	LOKASI	RKA 2024 berdasarkan sumber dana			STARTEGI
						APBD	DANA TRANSFER (DAK,DAU,CH T, DID,DEKONSENTRASI,BOS,BOK, CSR,NON APBD LAINNYA)	TOTAL ANGGARAN	1. Pengurangan Beban Pengeluaran, 2. Peningkatan Pendapatan Masyarakat 3. Pengurangan Kantong - Kantong Kemiskinan 4. Meningkatnya tata kelola pemerintahan
1	2	3	4	5	6	12	Rp13	Rp14	15
		<b>Pengelolaan dan Keseimbangan Cadangan Pangan Provinsi</b>				Rp19,939,000	Rp0	Rp19,939,000	
		Penyaluran Cadangan Pangan Pemerintah Provinsi	Bantuan Pangan Rumah Tangga Miskin Beras	Jumlah Rumah Tangga Miskin	100 Rumah Tangga	Rp19,939,000	Rp0	Rp19,939,000	Pengurangan Beban Pengurangan
		<b>Penyediaan dan Penyaluran Pangan Pokok atau Pangan Lainnya sesuai dengan Kebutuhan Daerah Provinsi dalam rangka Stabilisasi Pasokan dan Harga Pangan</b>				Rp225,134,600	Rp0	Rp225,134,600	
		Peningkatan Ketahanan Pangan Keluarga	Optimalisasi Pemanfaatan Lahan Pekarangan Bibit Hortikultura, Benih ikan	Jumlah Kelompok	35 Dokumen/Kelompok	Rp159,994,600	Rp0	Rp159,994,600	Peningkatan Pendapatan Masyarakat



**Rencana Aksi Tahunan (RAT)**  
Provinsi Sulawesi Selatan  
Tahun 2024

NO	NAMA OPD	PROGRAM KEGIATAN SUBKEGIATAN	KETERANGAN (bahasa operasional keglatan)	TARGET SUB KEGIATAN	LOKASI	RKA 2024 berdasarkan sumber dana			STARTEGI
						APBD	DANA TRANSFER (DAK,DAU,CH T, DID,DEKONSENTRASI,BOS,BOK, CSR,NON APBD LAINNYA)	TOTAL ANGGARAN	1. Pengurangan Beban Pengeluaran, 2. Peningkatan Pendapatan Masyarakat 3. Pengurangan Kantong - Kantong Kemiskinan 4. Meningkatnya tata kelola pemerintahan
1	2	3	4	5	6	12	Rp13	Rp14	15
		Penyediaan Pangan Berbasis Sumber Daya Lokal	Bantuan Pengembangan Pangan Lokal, BANTUAN BIBIT DAN BINIH BIBIT PISANG, BENIH JAGUNG MANIS/PULUT	Pangan Berbasis Sumber Daya Lokal yang Tersedia		Rp65,140,000	Rp0	Rp65,140,000	Peningkatan Pendapatan Masyarakat
		<b>Grand Total</b>				Rp285,076,300	Rp0	Rp285,076,300	
5	DINAS PENDIDIKAN	<b>PROGRAM PENGELOLAAN PENDIDIKAN</b>				Rp4,300,000,000	Rp0	Rp4,300,000,000	
		<b>Pengelolaan Pendidikan Sekolah Menengah Atas</b>				Rp4,200,000,000	Rp0	Rp4,200,000,000	
		Penyediaan Biaya Personil Peserta Didik Sekolah Menengah Atas				Rp4,200,000,000	Rp0	Rp4,200,000,000	Pengurangan Kantong kantong kemiskinan
		<b>Pengelolaan Pendidikan Sekolah Menengah Kejuruan</b>				Rp100,000,000	Rp0	Rp100,000,000	
		Penyediaan Biaya Personil Peserta Didik Sekolah Menengah Kejuruan				Rp100,000,000	Rp0	Rp100,000,000	Pengurangan Kantong kantong kemiskinan



**Rencana Aksi Tahunan (RAT)**  
Provinsi Sulawesi Selatan  
Tahun 2024

NO	NAMA OPD	PROGRAM KEGIATAN SUBKEGIATAN	KETERANGAN (bahasa operasional keglatan)	TARGET SUB KEGIATAN	LOKASI	RKA 2024 berdasarkan sumber dana			STARTEGI
						APBD	DANA TRANSFER (DAK,DAU,CH T, DID,DEKONSENTRASI,BOS,BOK, CSR,NON APBD LAINNYA)	TOTAL ANGGARAN	1. Pengurangan Beban Pengeluaran, 2. Peningkatan Pendapatan Masyarakat 3. Pengurangan Kantong - Kantong Kemiskinan 4. Meningkatnya tata kelola pemerintahan
1	2	3	4	5	6	12	Rp13	Rp14	15
		<b>Grand Total</b>				Rp4,300,000,000	Rp0	Rp4,300,000,000	
6	DINAS SOSIAL	<b>PROGRAM PEMBERDAYAAN SOSIAL</b>				<b>Rp1,377,132,300</b>	<b>Rp0</b>	<b>Rp1,377,132,300</b>	
		<b>Pemberdayaan Potensi Sumber Kesejahteraan Sosial Provinsi</b>				Rp1,377,132,300	Rp0	Rp1,377,132,300	
		Peningkatan Kemampuan Potensi Pekerja Sosial Masyarakat Kewenangan Provinsi	Bimbingan Teknis Penyusunan Program Keserasian Sosial dan Kearifan Lokal Bagi Petugas Dinas Sosial dan Pendamping Kab/Kota	Jumlah Orang Mendapat Peningkatan Kapasitas Pekerja Sosial Masyarakat Kewenangan Provinsi	24 Kab/Kota	Rp1,184,964,400	Rp0	Rp1,184,964,400	Pengurangan Beban Pengurangan



**Rencana Aksi Tahunan (RAT)**  
Provinsi Sulawesi Selatan  
Tahun 2024

NO	NAMA OPD	PROGRAM KEGIATAN SUBKEGIATAN	KETERANGAN (bahasa operasional kegiatan)	TARGET SUB KEGIATAN	LOKASI	RKA 2024 berdasarkan sumber dana			STARTEGI
						APBD	DANA TRANSFER (DAK,DAU,CH T, DID,DEKONSENTRASI,BOS,BOK, CSR,NON APBD LAINNYA)	TOTAL ANGGARAN	1. Pengurangan Beban Pengeluaran, 2. Peningkatan Pendapatan Masyarakat 3. Pengurangan Kantong - Kantong Kemiskinan 4. Meningkatnya tata kelola pemerintahan
1	2	3	4	5	6	12	Rp13	Rp14	15
		Peningkatan Kemampuan Potensi Sumber Kesejahteraan Sosial Kelembagaan Masyarakat Kewenangan Provinsi	Bimbingan teknis lembaga kesejahteraan Sosial (LKS) , Sosialisasi Program Sistem Layanan Rujukan Terpadu (SLRT)	Jumlah Lembaga Kesejahteraan Sosial yang Meningkatkan Kapasitasnya Kewenangan Provinsi	24 Kab/kota	Rp192,167,900	Rp0	Rp192,167,900	Pengurangan Beban Pengurangan
		<b>PROGRAM PENANGANAN WARGA NEGARA MIGRAN KORBAN TINDAK KEKERASAN</b>				Rp318,971,500	Rp0	Rp318,971,500	
		Pemulangan Warga Negara Migran Korban Tindak Kekerasan dari Titik Debarisasi di Daerah Provinsi untuk Dipulangkan ke Daerah Kabupaten/Kota Asal				Rp318,971,500	Rp0	Rp318,971,500	



**Rencana Aksi Tahunan (RAT)**  
Provinsi Sulawesi Selatan  
Tahun 2024

NO	NAMA OPD	PROGRAM KEGIATAN SUBKEGIATAN	KETERANGAN (bahasa operasional kegiatan)	TARGET SUB KEGIATAN	LOKASI	RKA 2024 berdasarkan sumber dana			STARTEGI
						APBD	DANA TRANSFER (DAK,DAU,CH T, DID,DEKONSENTRASI,BOS,BOK, CSR,NON APBD LAINNYA)	TOTAL ANGGARAN	1. Pengurangan Beban Pengeluaran, 2. Peningkatan Pendapatan Masyarakat 3. Pengurangan Kantong - Kantong Kemiskinan 4. Meningkatnya tata kelola pemerintahan
1	2	3	4	5	6	12	Rp13	Rp14	15
		Fasilitasi Pemulangan Warga Negara Migran Korban Tindak Kekerasan dari Titik Debarkasi di Daerah Provinsi untuk Dipulangkan ke Daerah Kabupaten/Kota Asal	makan minum dan Transport Pemulangan Warga Negara Migran Korban Tindak Kekerasan dari Titik Debarkasi di Daerah Provinsi untuk dipulangkan Ke Daerah Kabupaten/Kota Asal (luar daerah)	Jumlah Warga Negara Migran Korban Tindak Kekerasan yang Dipulangkan dari Titik Debarkasi di Daerah Provinsi untuk Dipulangkan ke Daerah Kabupaten/Kota	Makassar	Rp318,971,500	Rp0	Rp318,971,500	Pengurangan Beban Pengeluaran
		<b>PROGRAM PERLINDUNGAN DAN JAMINAN SOSIAL</b>				<b>Rp1,159,162,200</b>	<b>Rp0</b>	<b>Rp1,159,162,200</b>	



**Rencana Aksi Tahunan (RAT)**  
Provinsi Sulawesi Selatan  
Tahun 2024

NO	NAMA OPD	PROGRAM KEGIATAN SUBKEGIATAN	KETERANGAN (bahasa operasional keglatan)	TARGET SUB KEGIATAN	LOKASI	RKA 2024 berdasarkan sumber dana			STARTEGI
						APBD	DANA TRASNFER (DAK,DAU,CH T, DID,DEKONSENTRASI,BOS,BOK, CSR,NON APBD LAINNYA)	TOTAL ANGGARAN	1. Pengurangan Beban Pengeluaran, 2. Peningkatan Pendapatan Masyarakat 3. Pengurangan Kantong - Kantong Kemiskinan 4. Meningkatnya tata kelola pemerintahan
1	2	3	4	5	6	12	Rp13	Rp14	15
		<b>Pengelolaan Data Fakir Miskin Cakupan Daerah Provinsi</b>				Rp1,159,162,200	Rp0	Rp1,159,162,200	
		Fasilitasi Bantuan Pengembangan Ekonomi Masyarakat	Bantuan Usaha Ekonomi Produktif , Pemberian bantuan Kelompok Usaha Bersama Kepada Masyarakat Miskin Ekstrim	Jumlah Orang Mendapatkan Bantuan Pengembangan Ekonomi Masyarakat Kewenangan Provinsi	24 Kab/Kota	Rp140,000,000	Rp0	Rp140,000,000	Pengurangan Beban Pengurangan



**Rencana Aksi Tahunan (RAT)**  
Provinsi Sulawesi Selatan  
Tahun 2024

NO	NAMA OPD	PROGRAM KEGIATAN SUBKEGIATAN	KETERANGAN (bahasa operasional kegiatan)	TARGET SUB KEGIATAN	LOKASI	RKA 2024 berdasarkan sumber dana			STARTEGI
						APBD	DANA TRANSFER (DAK,DAU,CH T, DID,DEKONSENTRASI,BOS,BOK, CSR,NON APBD LAINNYA)	TOTAL ANGGARAN	1. Pengurangan Beban Pengeluaran, 2. Peningkatan Pendapatan Masyarakat 3. Pengurangan Kantong - Kantong Kemiskinan 4. Meningkatnya tata kelola pemerintahan
1	2	3	4	5	6	12	Rp13	Rp14	15
		Fasilitasi Bantuan Sosial Kesejahteraan Keluarga	Pemberian bantuan uang yang diserahkan kepada Masyarakat (Kusta)	Jumlah Keluarga Penerima Manfaat (KPM) yang Mendapatkan Bantuan Sosial Kesejahteraan Keluarga Kewenangan Provinsi	Makassar	Rp716,400,000	Rp0	Rp716,400,000	Pengurangan Beban Pengeluaran



**Rencana Aksi Tahunan (RAT)**  
Provinsi Sulawesi Selatan  
Tahun 2024

NO	NAMA OPD	PROGRAM KEGIATAN SUBKEGIATAN	KETERANGAN (bahasa operasional keglatan)	TARGET SUB KEGIATAN	LOKASI	RKA 2024 berdasarkan sumber dana			STARTEGI
						APBD	DANA TRANSFER (DAK,DAU,CH T, DID,DEKONSENTRASI,BOS,BOK, CSR,NON APBD LAINNYA)	TOTAL ANGGARAN	1. Pengurangan Beban Pengeluaran, 2. Peningkatan Pendapatan Masyarakat 3. Pengurangan Kantong - Kantong Kemiskinan 4. Meningkatnya tata kelola pemerintahan
1	2	3	4	5	6	12	Rp13	Rp14	15
		Pengelolaan Fakir Miskin Lintas Daerah Kabupaten/Kota	Bimbingan Keterampilan Penerima Bantuan Sosial KUBE , Bimbingan Teknis Penerima Bantuan Sosial Kelompok Usaha Bersama, Bimtek penerimaan bantuan UEP dan Focus Group Discussion (FGD) Penanganan Fakir Miskin Pesisir, Pulau-pulau Kecil dan Perbatasan Antar Negara	Jumlah Keluarga yang Mendapatkan Pengentasan Fakir Miskin Lintas Kabupaten/Kota	24 Kab/Kota	Rp302,762,200	Rp0	Rp302,762,200	Pengurangan Beban Pengeluaran
		<b>PROGRAM REHABILITASI SOSIAL</b>				Rp2,946,577,560	Rp0	Rp2,946,577,560	
		Rehabilitasi Sosial Dasar Anak Terlantar di dalam Panti				Rp1,721,861,900	Rp0	Rp1,721,861,900	



**Rencana Aksi Tahunan (RAT)**  
Provinsi Sulawesi Selatan  
Tahun 2024

NO	NAMA OPD	PROGRAM KEGIATAN SUBKEGIATAN	KETERANGAN (bahasa operasional kegiatan)	TARGET SUB KEGIATAN	LOKASI	RKA 2024 berdasarkan sumber dana			STARTEGI
						APBD	DANA TRANSFER (DAK,DAU,CH T, DID,DEKONSENTRASI,BOS,BOK, CSR,NON APBD LAINNYA)	TOTAL ANGGARAN	1. Pengurangan Beban Pengeluaran, 2. Peningkatan Pendapatan Masyarakat 3. Pengurangan Kantong - Kantong Kemiskinan 4. Meningkatnya tata kelola pemerintahan
1	2	3	4	5	6	12	Rp13	Rp14	15
		Pemberian Bimbingan Aktivitas Hidup Sehari-Hari	Penyediaan peningkatan sdm penerima manfaat dalam panti	Jumlah anak yang mendapatkan pelatihan	Makassar, Bone, Maros dan Bulukumba	Rp303,019,000	Rp0	Rp303,019,000	SPM, TUPOKSI, KEMISKINAN,K.E, STUNTING, WASTING
		Pemberian Bimbingan Fisik, Mental, Spiritual dan Sosial	Penyediaan peningkatan sdm penerima manfaat dalam panti	Jumlah anak yang mendapatkan pelatihan	Makassar, Bone, Maros dan Bulukumba	Rp113,570,100	Rp0	Rp113,570,100	SPM, TUPOKSI, KEMISKINAN,K.E, STUNTING, WASTING
		Pemberian Pelayanan Penelusuran Keluarga	Pelaksanaan penelusuran keluarga penerima manfaat	Jumlah anak yang mendapatkan pelatihan	Makassar, Bone, Maros dan Bulukumba	Rp151,939,000	Rp0	Rp151,939,000	SPM, TUPOKSI, KEMISKINAN,K.E, STUNTING, WASTING
		Penyediaan Asrama yang Mudah Diakses	Penyediaan alat bahan untuk keperluan asrama / tempat tinggal	Jumlah anak yang mendapatkan tempat	Makassar, Bone, Maros dan	Rp44,892,200	Rp0	Rp44,892,200	SPM, TUPOKSI, KEMISKINAN,K.E, STUNTING, WASTING



**Rencana Aksi Tahunan (RAT)**  
Provinsi Sulawesi Selatan  
Tahun 2024

NO	NAMA OPD	PROGRAM KEGIATAN SUBKEGIATAN	KETERANGAN (bahasa operasional kegiatan)	TARGET SUB KEGIATAN	LOKASI	RKA 2024 berdasarkan sumber dana			STARTEGI
						APBD	DANA TRANSFER (DAK,DAU,CH T, DID,DEKONSENTRASI,BOS,BOK, CSR,NON APBD LAINNYA)	TOTAL ANGGARAN	1. Pengurangan Beban Pengeluaran, 2. Peningkatan Pendapatan Masyarakat 3. Pengurangan Kantong - Kantong Kemiskinan 4. Meningkatnya tata kelola pemerintahan
1	2	3	4	5	6	12	Rp13	Rp14	15
				rehab yang layak	Bulukumba				
		Penyediaan Makanan	Penyediaan bahan permakanan untuk penerima manfaat dalam panti	Jumlah anak yang mendapatkan makan dan minum dalam panti	Makassar, Bone, Maros dan Bulukumba	Rp1,045,256,100	Rp0	Rp1,045,256,100	SPM, TUPOKSI, KEMISKINAN,K.E, STUNTING, WASTING
		Penyediaan Perbekalan Kesehatan di dalam Panti	Penyediaan obat obatan dalam panti	Jumlah anak yang mendapatkan pelayanan atau pengobatan sakit ringan	Makassar, Bone, Maros dan Bulukumba	Rp33,886,800	Rp0	Rp33,886,800	SPM, TUPOKSI, KEMISKINAN,K.E, STUNTING, WASTING
		Penyediaan Sandang	penyediaan pakaian untk penerima manfaat dalam panti	Jumlah anak yang mendapatkan pakaian	Makassar, Bone, Maros dan	Rp29,298,700	Rp0	Rp29,298,700	SPM, TUPOKSI, KEMISKINAN,K.E, STUNTING, WASTING



**Rencana Aksi Tahunan (RAT)**  
Provinsi Sulawesi Selatan  
Tahun 2024

NO	NAMA OPD	PROGRAM KEGIATAN SUBKEGIATAN	KETERANGAN (bahasa operasional kegiatan)	TARGET SUB KEGIATAN	LOKASI	RKA 2024 berdasarkan sumber dana			STARTEGI
						APBD	DANA TRASNFER (DAK,DAU,CH T, DID,DEKONSENTRASI,BOS,BOK, CSR,NON APBD LAINNYA)	TOTAL ANGGARAN	1. Pengurangan Beban Pengeluaran, 2. Peningkatan Pendapatan Masyarakat 3. Pengurangan Kantong - Kantong Kemiskinan 4. Meningkatnya tata kelola pemerintahan
1	2	3	4	5	6	12	Rp13	Rp14	15
					Bulukumba				
		<b>Rehabilitasi Sosial Dasar Lanjut Usia Terlantar di dalam Panti</b>				Rp773,199,860	Rp0	Rp773,199,860	
		Pemberian Bimbingan Aktivitas Hidup Sehari-Hari	Penyediaan bahan pemberian aktifitas keterampilan dalam panti	Jumlah lansia terlanter yang mendapatkan bimbingan	pare pare	Rp30,293,800	Rp0	Rp30,293,800	SPM, TUPOKSI, KEMISKINAN /KEMISKINAN EKTREAM
		Pemberian Bimbingan Fisik, Mental, Spritual dan Sosial	Pemberian bimbingan spritual kepada lanjut usia terlanta dalam panti	Jumlah lansia terlanter yang mendapatkan bimbingan spritual	pare pare	Rp12,000,000	Rp0	Rp12,000,000	SPM, TUPOKSI, KEMISKINAN /KEMISKINAN EKTREAM
		Pemberian Pelayanan Penelusuran Keluarga	Penelusuran keluarga lanjut usia terlanter yang di tangan dalam panti	Jumlah lajut usia yang ditelusuri keluarganya	pare pare	Rp48,330,000	Rp0	Rp48,330,000	SPM, TUPOKSI, KEMISKINAN /KEMISKINAN EKTREAM



**Rencana Aksi Tahunan (RAT)**  
Provinsi Sulawesi Selatan  
Tahun 2024

NO	NAMA OPD	PROGRAM KEGIATAN SUBKEGIATAN	KETERANGAN (bahasa operasional kegiatan)	TARGET SUB KEGIATAN	LOKASI	RKA 2024 berdasarkan sumber dana			STARTEGI
						APBD	DANA TRANSFER (DAK,DAU,CH T, DID,DEKONSENTRASI,BOS,BOK, CSR,NON APBD LAINNYA)	TOTAL ANGGARAN	1. Pengurangan Beban Pengeluaran, 2. Peningkatan Pendapatan Masyarakat 3. Pengurangan Kantong - Kantong Kemiskinan 4. Meningkatnya tata kelola pemerintahan
1	2	3	4	5	6	12	Rp13	Rp14	15
		Pemulasaraan	Pelaksanaan pemakaman kepada lanjut usia yang telah meninggal dunia dalam panti	Jumlah lanjut usia yang telah dimakamkan	pare pare	Rp80,000,300	Rp0	Rp80,000,300	SPM, TUPOKSI, KEMISKINAN /KEMISKINAN EKTREAM
		Penyediaan Asrama yang Mudah Diakses	Penyediaan peralatan untuk kebutuhan bangunan dan penerangan asrama	Jumlah lanjut usia yang mendapatkan tempat / asrama yang layak	pare pare	Rp10,096,800	Rp0	Rp10,096,800	SPM, TUPOKSI, KEMISKINAN /KEMISKINAN EKTREAM
		Penyediaan Perbekalan Kesehatan di dalam Panti Sosial	Penyediaan obat-obatan dalam panti	Jumlah lanjut usia yang mendapatkan pengobatan apabila sakit	pare pare	Rp4,999,960	Rp0	Rp4,999,960	SPM, TUPOKSI, KEMISKINAN /KEMISKINAN EKTREAM
		Penyediaan Permakanan	Penyediaan bahan permakanan untuk lanjut usia terlanjar dalam panti	Jumlah lanjut usia yang mendapatkan makan dan minum dalam panti	pare pare	Rp574,875,000	Rp0	Rp574,875,000	SPM, TUPOKSI, KEMISKINAN /KEMISKINAN EKTREAM



**Rencana Aksi Tahunan (RAT)**  
Provinsi Sulawesi Selatan  
Tahun 2024

NO	NAMA OPD	PROGRAM KEGIATAN SUBKEGIATAN	KETERANGAN (bahasa operasional kegiatan)	TARGET SUB KEGIATAN	LOKASI	RKA 2024 berdasarkan sumber dana			STARTEGI
						APBD	DANA TRASNFER (DAK,DAU,CH T, DID,DEKONSENTRASI,BOS,BOK, CSR,NON APBD LAINNYA)	TOTAL ANGGARAN	1. Pengurangan Beban Pengeluaran, 2. Peningkatan Pendapatan Masyarakat 3. Pengurangan Kantong - Kantong Kemiskinan 4. Meningkatnya tata kelola pemerintahan
1	2	3	4	5	6	12	Rp13	Rp14	15
		Penyediaan Sandang	Pemberian baju atau sarung yang layak kepada lanjut usia terlantar dalam panti	Jumlah lanjut usia terlantar yang mendapatkan baju dan sarung yang layak dalam panti	pare pare	Rp12,604,000	Rp0	Rp12,604,000	SPM, TUPOKSI, KEMISKINAN /KEMISKINAN EKSTREM
		<b>Rehabilitasi Sosial Dasar Penyandang Disabilitas TerLantar di dalam Panti</b>				<b>Rp451,515,800</b>	<b>Rp0</b>	<b>Rp451,515,800</b>	
		Fasilitasi Pembuatan Nomor Induk Kependudukan bagi Penyandang Disabilitas	pemberian pelayanan kepada penyandang disabilitas untuk ketersediaan data atau NIK	Jumlah penyandang disabilitas yang mendapatkan pelayanan pembuatan NIK	Makassar	Rp9,920,000	Rp0	Rp9,920,000	DISABILITAS, SPM, TUPOKSI,K.E,KEMISKINAN



**Rencana Aksi Tahunan (RAT)**  
Provinsi Sulawesi Selatan  
Tahun 2024

NO	NAMA OPD	PROGRAM KEGIATAN SUBKEGIATAN	KETERANGAN (bahasa operasional keglatan)	TARGET SUB KEGIATAN	LOKASI	RKA 2024 berdasarkan sumber dana			STARTEGI
						APBD	DANA TRASNFER (DAK,DAU,CH T, DID,DEKONSENTRASI,BOS,BOK, CSR,NON APBD LAINNYA)	TOTAL ANGGARAN	1. Pengurangan Beban Pengeluaran, 2. Peningkatan Pendapatan Masyarakat 3. Pengurangan Kantong - Kantong Kemiskinan 4. Meningkatnya tata kelola pemerintahan
1	2	3	4	5	6	12	Rp13	Rp14	15
		Koordinasi dan Sinkronisasi Pelaksanaan Bidang Rehabilitasi Sosial Dasar Penyandang Disabilitas Terlantar	Pemberian bimbingan kepada disabilitas terlantar	Jumlah bimbingan disabilitas teriantar yang terlaksana	Makassar	Rp212,271,200	Rp0	Rp212,271,200	DISABILITAS, SPM, TUPOKSI,K.E,KEMISKINAN
		Pemberian Bimbingan Fisik, Mental, Spiritual dan Sosial	Penyediaan alat tulis kantor	Jumlah alat tulis kantor yang tersedia	Makassar	Rp29,065,600	Rp0	Rp29,065,600	DISABILITAS, SPM, TUPOKSI,K.E,KEMISKINAN
		Penyediaan Alat Bantu	Pemberian alat bantu	Jumlah disabilitas yang mendapatkan alat bantu	24 Kab/Kota	Rp200,259,000	Rp0	Rp200,259,000	DISABILITAS, SPM, TUPOKSI,K.E,KEMISKINAN
		<b>Grand Total</b>					<b>Rp5,801,843,560</b>	<b>Rp0</b>	<b>Rp5,801,843,560</b>
7	DISNAKER	<b>PROGRAM PELATIHAN KERJA DAN PRODUKTIVITAS TENAGA KERJA</b>				<b>Rp4,515,495,500</b>	<b>Rp1,000,000,000</b>	<b>Rp5,515,495,500</b>	
	STRATEGI 1	<b>Pelaksanaan Latihan Kerja Berdasarkan Klaster Kompetensi</b>				Rp4,515,495,500	Rp1,000,000,000	Rp5,515,495,500	



**Rencana Aksi Tahunan (RAT)**  
Provinsi Sulawesi Selatan  
Tahun 2024

NO	NAMA OPD	PROGRAM KEGIATAN SUBKEGIATAN	KETERANGAN (bahasa operasional keglatan)	TARGET SUB KEGIATAN	LOKASI	RKA 2024 berdasarkan sumber dana			STARTEGI
						APBD	DANA TRANSFER (DAK,DAU,CH T, DID,DEKONSENTRASI,BOS,BOK, CSR,NON APBD LAINNYA)	TOTAL ANGGARAN	1. Pengurangan Beban Pengeluaran, 2. Peningkatan Pendapatan Masyarakat 3. Pengurangan Kantong - Kantong Kemiskinan 4. Meningkatnya tata kelola pemerintahan
1	2	3	4	5	6	12	Rp13	Rp14	15
		Proses Pelaksanaan Pendidikan dan Pelatihan Keterampilan bagi Pencari Kerja Berdasarkan Klaster Kompetensi	MENGGUNAKAN DANA DID YANG PERUNTUKANNYA PEMBERIAN BANTUAN BARANG			Rp4,515,495,500	Rp1,000,000,000	Rp5,515,495,500	KEMISKINAN
		<b>Grand Total</b>				Rp4,515,495,500	Rp1,000,000,000	Rp5,515,495,500	
8	DINAS KELAUTAN DAN PERIKANAN	<b>PROGRAM PENGAWASAN SUMBER DAYA KELAUTAN DAN PERIKANAN</b>				Rp3,789,780,000	Rp0	Rp3,789,780,000	
		Pengawasan Sumber Daya Kelautan dan Perikanan sampai dengan 12 Mil				Rp3,789,780,000	Rp0	Rp3,789,780,000	



**Rencana Aksi Tahunan (RAT)**  
Provinsi Sulawesi Selatan  
Tahun 2024

NO	NAMA OPD	PROGRAM KEGIATAN SUBKEGIATAN	KETERANGAN (bahasa operasional keglatan)	TARGET SUB KEGIATAN	LOKASI	RKA 2024 berdasarkan sumber dana			STARTEGI
						APBD	DANA TRASNFER (DAK,DAU,CH T, DID,DEKONSE NTRASI,BOS,B OK, CSR,NON APBD LAINNYA)	TOTAL ANGGARAN	1. Pengurangan Beban Pengeluaran, 2. Peningkatan Pendapatan Masyarakat 3. Pengurangan Kantong - Kantong Kemiskinan 4. Meningkatnya tata kelola pemerintahan
1	2	3	4	5	6	12	Rp13	Rp14	15
		Pengawasan Pemanfaatan Ruang Laut sampai dengan 12 Mil	"1. Pengawasan dan Pengaturan penempatan rumah ikan 2. Perjadin pengawasan pemanfaatan ruang laut" Jumlah Dokumen Hasil Pengawasan Pemanfaatan Ruang Laut sampai dengan 12 Mil	9655 Dokumen		Rp75,000,000	Rp0	Rp75,000,000	Peningkatan Pendapatan Masyarakat



**Rencana Aksi Tahunan (RAT)**  
Provinsi Sulawesi Selatan  
Tahun 2024

NO	NAMA OPD	PROGRAM KEGIATAN SUBKEGIATAN	KETERANGAN (bahasa operasional keglatan)	TARGET SUB KEGIATAN	LOKASI	RKA 2024 berdasarkan sumber dana			STARTEGI
						APBD	DANA TRASNFER (DAK,DAU,CH T, DID,DEKONSE NTRASI,BOS,B OK, CSR,NON APBD LAINNYA)	TOTAL ANGGARAN	1. Pengurangan Beban Pengeluaran, 2. Peningkatan Pendapatan Masyarakat 3. Pengurangan Kantong - Kantong Kemiskinan 4. Meningkatnya tata kelola pemerintahan
1	2	3	4	5	6	12	Rp13	Rp14	15
		Pengawasan Usaha Perikanan Bidang Pembudidayaan Ikan di Laut sampai dengan 12 Mil	"1. Pengawasan pengembangan budidaya laut (rumput laut, ikan dari hasil tangkapan rumpon dan rumah ikan dasar 2. Perjadin Pengawasan" Jumlah Dokumen Hasil Pengawasan Usaha Perikanan Bidang Pembudidayaan Ikan di Laut sampai dengan 12 Mil	5000 Dokumen		Rp44,720,000	Rp0	Rp44,720,000	Peningkatan Pendapatan Masyarakat



**Rencana Aksi Tahunan (RAT)**  
Provinsi Sulawesi Selatan  
Tahun 2024

NO	NAMA OPD	PROGRAM KEGIATAN SUBKEGIATAN	KETERANGAN (bahasa operasional kegiatan)	TARGET SUB KEGIATAN	LOKASI	RKA 2024 berdasarkan sumber dana			STARTEGI
						APBD	DANA TRANSFER (DAK,DAU,CH T, DID,DEKONSENTRASI,BOS,BOK, CSR,NON APBD LAINNYA)	TOTAL ANGGARAN	1. Pengurangan Beban Pengeluaran, 2. Peningkatan Pendapatan Masyarakat 3. Pengurangan Kantong - Kantong Kemiskinan 4. Meningkatnya tata kelola pemerintahan
1	2	3	4	5	6	12	Rp13	Rp14	15
		Pengawasan Usaha Perikanan Tangkap sampai dengan 12 Mil	"Patroli Pengawasan Di Wilayah Laut sampai dengan 12 Mil Fasilitasi NIB (Nomor Induk Berusaha) dan SIPR (surat ijin penempatan rumpon) bagi nelayan Jumlah Dokumen Hasil Pengawasan Usaha Perikanan Tangkap sampai dengan 12 Mil "	1000 Dokumen		Rp3,670,060,000	Rp0	Rp3,670,060,000	Peningkatan Pendapatan Masyarakat
		<b>PROGRAM PENGELOLAAN KELAUTAN, PESISIR DAN PULAU-PULAU KECIL</b>				Rp4,712,525,200	Rp3,259,540,000	Rp7,972,065,200	
		Kegiatan: Pemberdayaan Masyarakat Pesisir dan Pulau-Pulau Kecil				Rp400,000,000	Rp3,259,540,000	Rp3,659,540,000	



**Rencana Aksi Tahunan (RAT)**  
Provinsi Sulawesi Selatan  
Tahun 2024

NO	NAMA OPD	PROGRAM KEGIATAN SUBKEGIATAN	KETERANGAN (bahasa operasional kegiatan)	TARGET SUB KEGIATAN	LOKASI	RKA 2024 berdasarkan sumber dana			STARTEGI
						APBD	DANA TRASNFER (DAK,DAU,CH T, DID,DEKONSENTRASI,BOS,BOK, CSR,NON APBD LAINNYA)	TOTAL ANGGARAN	1. Pengurangan Beban Pengeluaran, 2. Peningkatan Pendapatan Masyarakat 3. Pengurangan Kantong - Kantong Kemiskinan 4. Meningkatnya tata kelola pemerintahan
1	2	3	4	5	6	12	Rp13	Rp14	15
		Pemberian Pendampingan, Kemudahan Akses Ilmu Pengetahuan, Teknologi dan Informasi, Serta Penyelenggaraan Pendidikan dan Pelatihan	memberikan pendampingan kemudahan akses ilmu pengetahuan, teknologi, dan informasi serta penyelenggaraan pelatihan dan pendidikan bagi kelompok masyarakat pesisir dan pulau-pulau kecil	10 kelompok	Kab/Kota	Rp300,000,000	Rp0	Rp300,000,000	2.PENINGKATAN PENDAPATAN MASYARAKAT



**Rencana Aksi Tahunan (RAT)**  
Provinsi Sulawesi Selatan  
Tahun 2024

	<p>Pengembangan Kapasitas Masyarakat Pesisir dan Pulau-Pulau Kecil</p>	<p>Pemberian Bantuan yang diserahkan kepada Masyarakat berupa bantuan Sarana usaha Garam Rakyat /Paket Sarana Inovasi Garam pada kelompok masuarakat usaha garam rakyat di Kabupaten dengan Kelompok sasaran kegiatan adalah: Masyarakat Pesisir dan PPK. dengan Mekanisme pelaksanaan :penerima manfaat dan berdasarkan data lokus kemiskinan ekstrem di beberapa Kabupaten yang menjadi lokus kermiskinan ektream dengan mekanisme penetapan kelompok penerima manfaat bantuan adalah sebagai berikut: 1. Belanja barang yang diserahkan kepada masyarakat berupa sarana usaha Garam Rakyat (Kelompok Masyarakat Usaha Garam) ;2. Kegiatan Koordinasi/konsultasi /verifikasi/monitoring/pembinaan masyarakat/kelompok serta kegiatan undangan koordinasi terkait PUGAR dengan unit/instansi terkait;3. pelaporan pelaksanaan kegiatan</p>	<p>720 Orang</p>	<p>kabupaten jenepono, takalar, selayar, pangkep</p>	<p>Rp0</p>	<p>Rp3,259,540,000</p>	<p>Rp3,259,540,000</p>	<p><b>2.PENINGKATAN PENDAPATAN MASYARAKAT</b></p>
--	------------------------------------------------------------------------	---------------------------------------------------------------------------------------------------------------------------------------------------------------------------------------------------------------------------------------------------------------------------------------------------------------------------------------------------------------------------------------------------------------------------------------------------------------------------------------------------------------------------------------------------------------------------------------------------------------------------------------------------------------------------------------------------------------------------------------------------------------------------------------------------------------------------------------------	------------------	------------------------------------------------------	------------	------------------------	------------------------	---------------------------------------------------



**Rencana Aksi Tahunan (RAT)**  
Provinsi Sulawesi Selatan  
Tahun 2024

	<p>Penguatan dan Pengembangan Kelembagaan Masyarakat Pesisir dan Pulau-Pulau Kecil</p>	<p>Kegiatan ini adalah merupakan peningkatan dan penguatan serta pengembnagan kelembagaan pada kelompok masyarakat pesisir dan pulau-pulau kecil di Kabupaten dengan Kelompok sasaran kegiatan adalah: Masyarakat Pesisir dan PPK dengan mekanisme pelaksanaan adalah sebagai berikut ; 1. Kegiatan Koordinasi ke Kabupaten/Kota, Kegiatan Pembinaan Kelompok , Kegiatan Verifikasi dan Identifikasi Kelempok penerima, kegiatan monitoring pemanfaatan sarana Prasarana Garam Rakyat termasuk monitoring intervensi ke masyarakat miskin dan miskin ekstrem;2.Kegiatan pelatihan Mata Pencaharian Alternatif Masyarakat Pesisir; 3. kegiatan pelaporan pelaksanaan kegiatan. Pendampingan manajemen pengelolaan gudang garam Rakyat</p>	<p>10 kelompok (100Orang)</p>	<p>Kab/Kota SulSel</p>	<p>Rp100,000,000</p>	<p>Rp0</p>	<p>Rp100,000,000</p>	<p><b>2.PENINGKATAN PENDAPATAN MASYARAKAT</b></p>
	<p>Pengelolaan Ruang Laut Sampai Dengan 12 Mil di</p>				<p>Rp4,312,525,200</p>	<p>Rp0</p>	<p>Rp4,312,525,200</p>	



**Rencana Aksi Tahunan (RAT)**  
Provinsi Sulawesi Selatan  
Tahun 2024

NO	NAMA OPD	PROGRAM KEGIATAN SUBKEGIATAN	KETERANGAN (bahasa operasional kegiatan)	TARGET SUB KEGIATAN	LOKASI	RKA 2024 berdasarkan sumber dana			STARTEGI
						APBD	DANA TRASNFER (DAK,DAU,CH T, DID,DEKONSENTRASI,BOS,BOK, CSR,NON APBD LAINNYA)	TOTAL ANGGARAN	1. Pengurangan Beban Pengeluaran, 2. Peningkatan Pendapatan Masyarakat 3. Pengurangan Kantong - Kantong Kemiskinan 4. Meningkatnya tata kelola pemerintahan
1	2	3	4	5	6	12	Rp13	Rp14	15
		<b>Luar Minyak dan Gas Bumi</b>							
		Mitigasi Bencana Wilayah Pesisir dan Pulau-Pulau Kecil	Melakukan kegiatan sosialisasi dan bimtek terkait mitigasi bencana kepada masyarakat wilayah pesisir dan pulau-pulau kecil untuk mengurangi pengrusakan Sumberdaya di wilayah pesisir dan laut dengan memberdayakan masyarakat miskin yang ada di wilayah pesisir	100 orang	kabupaten/kota Sul-Sel	Rp100,000,000	Rp0	Rp100,000,000	<b>3.PENGURANGAN KANTONG-KANTONG KEMISKINAN</b>



**Rencana Aksi Tahunan (RAT)**  
Provinsi Sulawesi Selatan  
Tahun 2024

NO	NAMA OPD	PROGRAM KEGIATAN SUBKEGIATAN	KETERANGAN (bahasa operasional keglatan)	TARGET SUB KEGIATAN	LOKASI	RKA 2024 berdasarkan sumber dana			STARTEGI
						APBD	DANA TRASNFER (DAK,DAU,CH T, DID,DEKONSENTRASI,BOS,BOK, CSR,NON APBD LAINNYA)	TOTAL ANGGARAN	1. Pengurangan Beban Pengeluaran, 2. Peningkatan Pendapatan Masyarakat 3. Pengurangan Kantong - Kantong Kemiskinan 4. Meningkatnya tata kelola pemerintahan
1	2	3	4	5	6	12	Rp13	Rp14	15
		Pengelolaan Kawasan Konservasi di Wilayah Pesisir dan Pulau-Pulau Kecil Berdasarkan Penetapan dari Pemerintah Pusat	Sarana Pengelola sampah di Pesisir dan Pulau Pulau Kecil Peningkatan Kapasitas Kelompok Masyarakat Konservasi Penyusunan Dokumen RPD KKPD / KK3P dan Pengelolaan KKPD Pangkep Temu Pengelolaan Kawasan Konservasi			Rp800,000,000	Rp0	Rp800,000,000	



**Rencana Aksi Tahunan (RAT)**  
Provinsi Sulawesi Selatan  
Tahun 2024

NO	NAMA OPD	PROGRAM KEGIATAN SUBKEGIATAN	KETERANGAN (bahasa operasional kegiatan)	TARGET SUB KEGIATAN	LOKASI	RKA 2024 berdasarkan sumber dana			STARTEGI
						APBD	DANA TRANSFER (DAK,DAU,CH T, DID,DEKONSENTRASI,BOS,BOK, CSR,NON APBD LAINNYA)	TOTAL ANGGARAN	1. Pengurangan Beban Pengeluaran, 2. Peningkatan Pendapatan Masyarakat 3. Pengurangan Kantong - Kantong Kemiskinan 4. Meningkatnya tata kelola pemerintahan
1	2	3	4	5	6	12	Rp13	Rp14	15
		Rehabilitasi Wilayah Perairan Pesisir dan Pulau-Pulau Kecil	<p>memberdayakan masyarakat pesisir dalam kegiatan penanaman/rehabilitasi mangrove di wilayah pesisir yang dapat berdampak pada usaha ekonomi masyarakat pesisir</p> <p>Luas wilayah perairan yang direhabilitasi</p> <p>Jumlah kelompok nelayan diidentifikasi dan diverifikasi</p> <p>Jumlah kelompok nelayan yang dimonev dan didampingi</p> <p>Jumlah peserta koordinasi dan fasilitasi pengembangan kawasan mangrove</p>	61 ha	kabupaten/kota Sul-Sel (Kab.Sinjai, Takalar, Bantaeng, Palopo, Luwu Timur, Kota Makassar, Barru, Bulukumba, Jeneponto, Luwu Utara, Maros, Pangkep,	Rp3,412,525,200	Rp0	Rp3,412,525,200	<b>3.PENGURANGAN KANTONG-KANTONG KEMISKINAN</b>



**Rencana Aksi Tahunan (RAT)**  
Provinsi Sulawesi Selatan  
Tahun 2024

NO	NAMA OPD	PROGRAM KEGIATAN SUBKEGIATAN	KETERANGAN (bahasa operasional keglatan)	TARGET SUB KEGIATAN	LOKASI	RKA 2024 berdasarkan sumber dana			STARTEGI
						APBD	DANA TRASNFER (DAK,DAU,CH T, DID,DEKONSE NTRASI,BOS,B OK, CSR,NON APBD LAINNYA)	TOTAL ANGGARAN	1. Pengurangan Beban Pengeluaran, 2. Peningkatan Pendapatan Masyarakat 3. Pengurangan Kantong - Kantong Kemiskinan 4. Meningkatnya tata kelola pemerintahan
1	2	3	4	5	6	12	Rp13	Rp14	15
					inrang, Selayar)				



**Rencana Aksi Tahunan (RAT)**  
Provinsi Sulawesi Selatan  
Tahun 2024

NO	NAMA OPD	PROGRAM KEGIATAN SUBKEGIATAN	KETERANGAN (bahasa operasional kegiatan)	TARGET SUB KEGIATAN	LOKASI	RKA 2024 berdasarkan sumber dana			STARTEGI
						APBD	DANA TRANSFER (DAK,DAU,CH T, DID,DEKONSENTRASI,BOS,BOK, CSR,NON APBD LAINNYA)	TOTAL ANGGARAN	1. Pengurangan Beban Pengeluaran, 2. Peningkatan Pendapatan Masyarakat 3. Pengurangan Kantong - Kantong Kemiskinan 4. Meningkatnya tata kelola pemerintahan
1	2	3	4	5	6	12	Rp13	Rp14	15
		<b>PROGRAM PENGELOLAAN PERIKANAN BUDIDAYA</b>				<b>Rp4,582,110,000</b>	<b>Rp3,300,550,000</b>	<b>Rp7,882,660,000</b>	
		<b>Pengelolaan Pembudidayaan Ikan di Laut</b>				<b>Rp1,940,400,000</b>	<b>Rp0</b>	<b>Rp1,940,400,000</b>	
		Pembinaan dan Pemantauan Pembudidayaan Ikan di Laut dan di Kawasan Konservasi yang Dikelola oleh Pemerintah Daerah Provinsi	pemberian pembinaan dan melakukan pemantauan kegiatan pembudidayaan ikan dilaut dan dikawasan konservasi masyarakat pembudidaya di kabupaten/kota	40 orang	kabupaten/kota	Rp50,000,000	Rp0	Rp50,000,000	<b>2.PENINGKATAN PENDAPATAN MASYARAKAT</b>
		Penjaminan Ketersediaan Sarana Pembudidayaan Ikan di Laut	Perlindungan Nelayan Calon Penerima Asuransi (orang) Jumlah nelayan yang mendapatkan perlindungan sosial	10.000 Orang		Rp184,200,000	Rp0	Rp184,200,000	<b>1.PENGURANGAN BEBAN PENGELUARAN</b>



**Rencana Aksi Tahunan (RAT)**  
Provinsi Sulawesi Selatan  
Tahun 2024

NO	NAMA OPD	PROGRAM KEGIATAN SUBKEGIATAN	KETERANGAN (bahasa operasional kegiatan)	TARGET SUB KEGIATAN	LOKASI	RKA 2024 berdasarkan sumber dana			STARTEGI
						APBD	DANA TRASNFER (DAK,DAU,CH T, DID,DEKONSENTRASI,BOS,BOK, CSR,NON APBD LAINNYA)	TOTAL ANGGARAN	1. Pengurangan Beban Pengeluaran, 2. Peningkatan Pendapatan Masyarakat 3. Pengurangan Kantong - Kantong Kemiskinan 4. Meningkatnya tata kelola pemerintahan
1	2	3	4	5	6	12	Rp13	Rp14	15
		Penyediaan Data dan Informasi Pembudidayaan Ikan di Laut dan Lintas Daerah Kabupaten/Kota	Kegiatan Rekapitulasi Data dan Pendataan diantaranya ADANYA DATA MASYARAKAT PEMBUDIDAYA IKAN DILAUT YANG TERDAFTAR DALAM P3KE (APLIKASI SIAP BOS)	1 dokumen	kabupaten/kota	Rp25,000,000	Rp0	Rp25,000,000	1.PENGURANGAN BEBAN PENGELUARAN



**Rencana Aksi Tahunan (RAT)**  
Provinsi Sulawesi Selatan  
Tahun 2024

	Penyediaan Prasarana Pembudidayaan Ikan di Laut	Pemberian Bantuan yang diserahkan kepada Masyarakat berupa bantuan Sarana Prasarana Budidaya Rumput Laut di Kab/Kota; dengan Kelompok sasaran kegiatan adalah: Masyarakat Pembudidaya dengan mekanisme Pelaksanaan kegiatan adalah: 1. Belanja Barang Yang diserahkan kepada masyarakat (Penyediaan Sarpras Budidaya Rumput Laut ) pada kelompok pembudidaya di Kabupaten/Kota; 2. Kegiatan Pembinaan/Pelatihan dan pendampingan oleh tenaga penyuluh perikanan; 3. Kegiatan Identifikasi/Verifikasi kelompok penerima dan lokasi di kabupaten /kota; 4. Kegiatan Koordinasi di Kabupaten/Kota dan unit terkait; 5. Monitoring dan Pelaporan Pelaksanaan Kegiatan Sarana Budidaya Rumput Laut Prasarana Budidaya Rumput Laut Sarana Budidaya Komoditi Laut Lainnya (Teripang, Kuda Laut, Echonodermata ) Sarana Budidaya Komoditi Laut (Karamba Jaring Apung, Karamba Dasar Laut)	540 unit (100 unit untuk kemiskinan)	19 kabupaten/kota	Rp1,681,200,000	Rp0	Rp1,681,200,000	<b>2.PENINGKATAN PENDAPATAN MASYARAKAT</b>
--	-------------------------------------------------	-----------------------------------------------------------------------------------------------------------------------------------------------------------------------------------------------------------------------------------------------------------------------------------------------------------------------------------------------------------------------------------------------------------------------------------------------------------------------------------------------------------------------------------------------------------------------------------------------------------------------------------------------------------------------------------------------------------------------------------------------------------------------------------------------------------------------------------------------------------------------------------------------	--------------------------------------	-------------------	-----------------	-----	-----------------	--------------------------------------------



**Rencana Aksi Tahunan (RAT)**  
Provinsi Sulawesi Selatan  
Tahun 2024

NO	NAMA OPD	PROGRAM KEGIATAN SUBKEGIATAN	KETERANGAN (bahasa operasional kegiatan)	TARGET SUB KEGIATAN	LOKASI	RKA 2024 berdasarkan sumber dana			STARTEGI
						APBD	DANA TRANSFER (DAK,DAU,CH T, DID,DEKONSENTRASI,BOS,BOK, CSR,NON APBD LAINNYA)	TOTAL ANGGARAN	1. Pengurangan Beban Pengeluaran, 2. Peningkatan Pendapatan Masyarakat 3. Pengurangan Kantong - Kantong Kemiskinan 4. Meningkatnya tata kelola pemerintahan
1	2	3	4	5	6	12	Rp13	Rp14	15
		<b>Pengelolaan Pembudidayaan Ikan di Perairan Darat</b>				<b>Rp2,641,710,000</b>	<b>Rp3,300,550,000</b>	<b>Rp5,942,260,000</b>	
		Penyediaan Prasarana Pembudidayaan Ikan di Air Payau dan Air Tawar yang Penggunaan Sumber Dayanya Lebih Efisien apabila Dilakukan oleh Daerah Provinsi dan/atau Manfaat atau Dampak Negatifnya Lintas Daerah Kabupaten/Kota	bantuan penyediaan benih/benur kepada kelompok masyarakat pembudidaya di kabupaten/kota	20 unit (950.000 benur)	kabupaten/kota	Rp1,374,460,000	Rp1,634,000,000	Rp3,008,460,000	2.PENINGKATAN PENDAPATAN MASYARAKAT
		Penyediaan Sarana Pembudidayaan Ikan di Air Payau dan Air Tawar yang Penggunaan Sumber Dayanya Lebih Efisien apabila Dilakukan oleh Daerah Provinsi dan/atau Manfaat atau Dampak	bantuan benih ikan tawar diperairan umum darat di kabupaten/kota	350.000 benih ikan	kabupaten/kota	Rp1,267,250,000	Rp1,666,550,000	Rp2,933,800,000	2.PENINGKATAN PENDAPATAN MASYARAKAT



**Rencana Aksi Tahunan (RAT)**  
Provinsi Sulawesi Selatan  
Tahun 2024

NO	NAMA OPD	PROGRAM KEGIATAN SUBKEGIATAN	KETERANGAN (bahasa operasional keglatan)	TARGET SUB KEGIATAN	LOKASI	RKA 2024 berdasarkan sumber dana			STARTEGI
						APBD	DANA TRASNFER (DAK,DAU,CH T, DID,DEKONSE NTRASI,BOS,B OK, CSR,NON APBD LAINNYA)	TOTAL ANGGARAN	1. Pengurangan Beban Pengeluaran, 2. Peningkatan Pendapatan Masyarakat 3. Pengurangan Kantong - Kantong Kemiskinan 4. Meningkatnya tata kelola pemerintahan
1	2	3	4	5	6	12	Rp13	Rp14	15
		Negatifnya Lintas Daerah Kabupaten/Kota							
		<b>PROGRAM PENGELOLAAN PERIKANAN TANGKAP</b>				Rp5,312,210,000	Rp0	Rp5,312,210,000	
		Pengelolaan Penangkapan Ikan di Wilayah Laut Sampai Dengan 12 Mil				Rp5,312,210,000	Rp0	Rp5,312,210,000	



**Rencana Aksi Tahunan (RAT)**  
Provinsi Sulawesi Selatan  
Tahun 2024

NO	NAMA OPD	PROGRAM KEGIATAN SUBKEGIATAN	KETERANGAN (bahasa operasional kegiatan)	TARGET SUB KEGIATAN	LOKASI	RKA 2024 berdasarkan sumber dana			STARTEGI
						APBD	DANA TRANSFER (DAK,DAU,CH T, DID,DEKONSENTRASI,BOS,BOK, CSR,NON APBD LAINNYA)	TOTAL ANGGARAN	1. Pengurangan Beban Pengeluaran, 2. Peningkatan Pendapatan Masyarakat 3. Pengurangan Kantong - Kantong Kemiskinan 4. Meningkatnya tata kelola pemerintahan
1	2	3	4	5	6	12	Rp13	Rp14	15
		Penjaminan Ketersediaan Sarana Usaha Perikanan Tangkap	pemberian bantuan yang diserahkan kepada masyarakat berupa bantuan rumpon/rumah ikan di kabupaten/kota ) dengan mekanisme pelaksanaan adalah: 1. Melakukan kegiatan koordinasi ke kabupaten/kota; 2. melakukan identifikasi/verifikasi lokasi dan kelompok penerima di kabupaten/kota;3.melakukan kegiatan sosialisasi ke kab/kota, bimtek penerapan teknologi rumpon dan manajemen usaha, monev dan pendampingan; 4. pelaporan pelaksanaan kegiatan	120 unit	kabupaten/kota	Rp4,481,940,000	Rp0	Rp4,481,940,000	2.PENINGKATAN PENDAPATAN MASYARAKAT



**Rencana Aksi Tahunan (RAT)**  
Provinsi Sulawesi Selatan  
Tahun 2024

	Penyediaan Prasarana Usaha Perikanan Tangkap	pemberian bantuan yang diserahkan kepada masyarakat nelayan berupa, Bantuan mesin, fish finder, rakkang, jaring ikan) di kabupaten/kota dengan mekanisme penerima manfaat adalah :1. Belanja Barang Yang diserahkan pada masyarakat berupa alat bantu penangkapan ikan kepada klp masyarakat nelayan di kab/kota;2. Penyediaan dan Pendampingan Tenaga Pendamping Nelayan di Kab/Kota;3. Kegiatan Koordinasi/identifikasi/verifikasi/monitoring/pembinaan dan tugas kedinasan lainnya dengan unit/instansi terkait; 4. Pelaporan pelaksanaan kegiatan	5.000 Unit (348 desa)	19 kabupaten/kota	Rp830,270,000	Rp0	Rp830,270,000	<b>2.PENINGKATAN PENDAPATAN MASYARAKAT</b>
	<b>Grand Total</b>				<b>Rp18,396,625,200</b>	<b>Rp6,560,090,000</b>	<b>Rp24,956,715,200</b>	
9	DINAS KOPERASI USAHA KECIL MENENGAH	<b>PROGRAM Pemberdayaan USAHA MENENGAH, USAHA KECIL, DAN USAHA MIKRO (UMKM)</b>			<b>Rp6,836,202,191</b>	<b>Rp0</b>	<b>Rp6,836,202,191</b>	
	Strategi 2	<b>Pemberdayaan Usaha Kecil yang dilakukan Melalui Pendataan,</b>			<b>Rp6,836,202,191</b>	<b>Rp0</b>	<b>Rp6,836,202,191</b>	



**Rencana Aksi Tahunan (RAT)**  
Provinsi Sulawesi Selatan  
Tahun 2024

NO	NAMA OPD	PROGRAM KEGIATAN SUBKEGIATAN	KETERANGAN (bahasa operasional keglatan)	TARGET SUB KEGIATAN	LOKASI	RKA 2024 berdasarkan sumber dana			STARTEGI
						APBD	DANA TRASNFER (DAK,DAU,CH T, DID,DEKONSENTRASI,BOS,BOK, CSR,NON APBD LAINNYA)	TOTAL ANGGARAN	1. Pengurangan Beban Pengeluaran, 2. Peningkatan Pendapatan Masyarakat 3. Pengurangan Kantong - Kantong Kemiskinan 4. Meningkatnya tata kelola pemerintahan
1	2	3	4	5	6	12	Rp13	Rp14	15
		<b>Kemitraan, Kemudahan Perijinan, Penguatan Kelembagaan dan Koordinasi Dengan Para Pemangku Kepentingan</b>							
		Menumbuhkembangkan UMKM untuk Menjadi Usaha yang Tangguh dan Mandiri Sehingga dapat Meningkatkan Penciptaan Lapangan Kerja, Pemerataan Pendapatan, Pertumbuhan Ekonomi, dan Pengentasan Kemiskinan				Rp6,134,960,791	Rp0	Rp6,134,960,791	



**Rencana Aksi Tahunan (RAT)**  
Provinsi Sulawesi Selatan  
Tahun 2024

NO	NAMA OPD	PROGRAM KEGIATAN SUBKEGIATAN	KETERANGAN (bahasa operasional kegiatan)	TARGET SUB KEGIATAN	LOKASI	RKA 2024 berdasarkan sumber dana			STARTEGI
						APBD	DANA TRANSFER (DAK,DAU,CH T, DID,DEKONSENTRASI,BOS,BOK, CSR,NON APBD LAINNYA)	TOTAL ANGGARAN	1. Pengurangan Beban Pengeluaran, 2. Peningkatan Pendapatan Masyarakat 3. Pengurangan Kantong - Kantong Kemiskinan 4. Meningkatnya tata kelola pemerintahan
1	2	3	4	5	6	12	Rp13	Rp14	15
		Peningkatan Pemahaman dan Pengetahuan UMKM serta Kapasitas dan Kompetensi SDM UMKM dan Kewirausahaan	Diklat Peningkatan Mutu Produk UMKM Jumlah UMKM yang memahami pengetahuan tentang peningkatan Mutu Produk	Tercapainya UMKM yang memahami pengetahuan tentang Peningkatan Mutu Produk		Rp701,241,400	Rp0	Rp701,241,400	2 Peningkatan Pendapatan Masyarakat
		<b>Grand Total</b>				<b>Rp6,836,202,191</b>	<b>Rp0</b>	<b>Rp6,836,202,191</b>	
10	DP3A	<b>PROGRAM PEMBERDAYAAN DAN PENINGKATAN KELUARGA SEJAHTERA (KS)</b>				<b>Rp250,053,100</b>	<b>Rp0</b>	<b>Rp250,053,100</b>	
		Pemberdayaan dan Peningkatan Peran serta Organisasi Masyarakat Tingkat Daerah Provinsi dalam Pembangunan Keluarga Melalui Pembinaan				Rp150,053,300	Rp0	Rp150,053,300	



**Rencana Aksi Tahunan (RAT)**  
Provinsi Sulawesi Selatan  
Tahun 2024

NO	NAMA OPD	PROGRAM KEGIATAN SUBKEGIATAN	KETERANGAN (bahasa operasional kegiatan)	TARGET SUB KEGIATAN	LOKASI	RKA 2024 berdasarkan sumber dana			STARTEGI
						APBD	DANA TRANSFER (DAK,DAU,CH T, DID,DEKONSENTRASI,BOS,BOK, CSR,NON APBD LAINNYA)	TOTAL ANGGARAN	1. Pengurangan Beban Pengeluaran, 2. Peningkatan Pendapatan Masyarakat 3. Pengurangan Kantong - Kantong Kemiskinan 4. Meningkatnya tata kelola pemerintahan
1	2	3	4	5	6	12	Rp13	Rp14	15
		<b>Ketahanan dan Kesejahteraan Keluarga</b>							
		Sosialisasi dan Promosi Tentang Pemberdayaan Ekonomi Keluarga dan Pengelolaan Keuangan Keluarga	Kegiatan ini dalam bentuk Sosialisai dan Promosi Tentang Pemberdayaan Ekonomi Keluarga dan Pengelolaan Keuangan Keluarga, dimana Sasarannya adalah Langsung Ke kelompok Masyarakat melalui OPD kab/Kota Yang Menangani terkait Pemberdayaan Ekonomi Keluarga dan Pengelolaan Keuangan Keluarga	Jumlah Laporan Hasil Sosialisasi dan Promosi Tentang Pemberdayaan Ekonomi Keluarga dan Pengelolaan Keuangan Keluarga ( 1 Laporan )	Kab/kota	Rp150,053,300	Rp0	Rp150,053,300	
		<b>Pengelolaan Pelaksanaan Desain Program Pembangunan Keluarga Melalui Pembinaan</b>				Rp99,999,800	Rp0	Rp99,999,800	



**Rencana Aksi Tahunan (RAT)**  
Provinsi Sulawesi Selatan  
Tahun 2024

NO	NAMA OPD	PROGRAM KEGIATAN SUBKEGIATAN	KETERANGAN (bahasa operasional kegiatan)	TARGET SUB KEGIATAN	LOKASI	RKA 2024 berdasarkan sumber dana			STARTEGI
						APBD	DANA TRANSFER (DAK,DAU,CH T, DID,DEKONSENTRASI,BOS,BOK, CSR,NON APBD LAINNYA)	TOTAL ANGGARAN	1. Pengurangan Beban Pengeluaran, 2. Peningkatan Pendapatan Masyarakat 3. Pengurangan Kantong - Kantong Kemiskinan 4. Meningkatnya tata kelola pemerintahan
1	2	3	4	5	6	12	Rp13	Rp14	15
		<b>Ketahanan dan Kesejahteraan Keluarga</b>							
		Pembinaan Ketahanan dan Kesejahteraan Keluarga	Kegiatan ini dalam rangka Pembinaan Ketahanan dan Kesejahteraan Keluarga melalui pemberdayaan ekonomi keluarga (UPPKS) dalam bentuk Pelatihan Keterampilan dan Pemberian Bantuan Peralatan untuk masyarakat dan sangat diharapkan adanya tambahan anggaran	Jumlah Dokumen Hasil Pembinaan Ketahanan dan Kesejahteraan Keluarga ( 1 Dokumen )	Kab/kota	Rp99,999,800	Rp0	Rp99,999,800	
		<b>PROGRAM PENGARUSUTAMAAN GENDER DAN PEMBERDAYAAN PEREMPUAN</b>				Rp520,000,200	Rp0	Rp520,000,200	



**Rencana Aksi Tahunan (RAT)**  
Provinsi Sulawesi Selatan  
Tahun 2024

NO	NAMA OPD	PROGRAM KEGIATAN SUBKEGIATAN	KETERANGAN (bahasa operasional kegiatan)	TARGET SUB KEGIATAN	LOKASI	RKA 2024 berdasarkan sumber dana			STARTEGI
						APBD	DANA TRANSFER (DAK,DAU,CH T, DID,DEKONSENTRASI,BOS,BOK, CSR,NON APBD LAINNYA)	TOTAL ANGGARAN	1. Pengurangan Beban Pengeluaran, 2. Peningkatan Pendapatan Masyarakat 3. Pengurangan Kantong - Kantong Kemiskinan 4. Meningkatnya tata kelola pemerintahan
1	2	3	4	5	6	12	Rp13	Rp14	15
		<b>Pemberdayaan Perempuan Bidang Politik, Hukum, Sosial, dan Ekonomi pada Organisasi KeMasyarakatan Kewenangan Provinsi</b>				Rp520,000,200	Rp0	Rp520,000,200	
		Advokasi Kebijakan dan Pendampingan Peningkatan Partisipasi Perempuan dalam Politik, Hukum, Sosial dan Ekonomi Kewenangan Provinsi	Kegiatan ini dalam rangka : (1). Peningkatan Kapasitas Perempuan Dalam Bidang Politik, (2) . Menambah wawasan dan kemampuan perempuan dalam upaya meningkatkan Ekonomi keluarga, dan (3). dalam rangka menurunkan angka kemiskinan ekstrim,	Jumlah organisasi kemasyarakatan/ profesi/ dunia usaha/ media tingkat provinsi yg diadvokasi dan didampingi dalam rangka peningkatan partisipasi	Kab/kotora	Rp520,000,200	Rp0	Rp520,000,200	



**Rencana Aksi Tahunan (RAT)**  
Provinsi Sulawesi Selatan  
Tahun 2024

NO	NAMA OPD	PROGRAM KEGIATAN SUBKEGIATAN	KETERANGAN (bahasa operasional keglatan)	TARGET SUB KEGIATAN	LOKASI	RKA 2024 berdasarkan sumber dana			STARTEGI
						APBD	DANA TRASNFER (DAK,DAU,CH T, DID,DEKONSE NTRASI,BOS,B OK, CSR,NON APBD LAINNYA)	TOTAL ANGGARAN	1. Pengurangan Beban Pengeluaran, 2. Peningkatan Pendapatan Masyarakat 3. Pengurangan Kantong - Kantong Kemiskinan 4. Meningkatnya tata kelola pemerintahan
1	2	3	4	5	6	12	Rp13	Rp14	15
				perempuan di bidang politik, hukum, sosial dan ekonomi ( 48 Lembaga)					
		<b>Grand Total</b>				<b>Rp770,053,300</b>	<b>Rp0</b>	<b>Rp770,053,300</b>	
11	dINAS PETERNAKAN	PROGRAM PENYEDIAAN DAN PENGEMBANGAN SARANA PERTANIAN				<b>Rp7,522,053,900</b>	<b>Rp0</b>	<b>Rp7,522,053,900</b>	



**Rencana Aksi Tahunan (RAT)**  
Provinsi Sulawesi Selatan  
Tahun 2024

NO	NAMA OPD	PROGRAM KEGIATAN SUBKEGIATAN	KETERANGAN (bahasa operasional kegiatan)	TARGET SUB KEGIATAN	LOKASI	RKA 2024 berdasarkan sumber dana			STARTEGI
						APBD	DANA TRANSFER (DAK,DAU,CH T, DID,DEKONSENTRASI,BOS,BOK, CSR,NON APBD LAINNYA)	TOTAL ANGGARAN	1. Pengurangan Beban Pengeluaran, 2. Peningkatan Pendapatan Masyarakat 3. Pengurangan Kantong - Kantong Kemiskinan 4. Meningkatnya tata kelola pemerintahan
1	2	3	4	5	6	12	Rp13	Rp14	15
	STRATEGI 2	Peningkatan Ketersediaan dan Mutu Benih/Bibit Ternak dan Tanaman Pakan Ternak, Bahan Pakan, serta Pakan Kewenangan Provinsi				Rp7,522,053,900	Rp0	Rp7,522,053,900	
		Pengembangan dan Pelaksanaan Sistem Manajemen Produksi Benih/Bibit Ternak dan Tanaman Pakan Ternak, Bahan Pakan, serta Pakan Kewenangan Provinsi	Penyediaan Ayam Kampung, Prasarana dan Sarana untuk Rumah Tangga Miskin	ayam jantan dan betina 1 KELOMPOK TERDIRI 10 RPM, DPT 300 AYAM, MESIN TETAS 1, PAKAN SLM 3 BULAN, OBAT OBATAN	1.500 Rumah Tangga Miskin TATOR, PANGKE P, SELAYAR, TORAJA UTARA, LUWU, ENREKANG, PALOPO, BULUKU MBA,	Rp7,522,053,900	Rp0	Rp7,522,053,900	



**Rencana Aksi Tahunan (RAT)**  
Provinsi Sulawesi Selatan  
Tahun 2024

NO	NAMA OPD	PROGRAM KEGIATAN SUBKEGIATAN	KETERANGAN (bahasa operasional keglatan)	TARGET SUB KEGIATAN	LOKASI	RKA 2024 berdasarkan sumber dana			STARTEGI
						APBD	DANA TRASNFER (DAK,DAU,CH T, DID,DEKONSENTRASI,BOS,BOK, CSR,NON APBD LAINNYA)	TOTAL ANGGARAN	1. Pengurangan Beban Pengeluaran, 2. Peningkatan Pendapatan Masyarakat 3. Pengurangan Kantong - Kantong Kemiskinan 4. Meningkatnya tata kelola pemerintahan
1	2	3	4	5	6	12	Rp13	Rp14	15
12	DINAS TANAMAN PANGAN, HORTIKULTURA DAN				MAROS, BARRU, JENNEPONTA				
		<b>Grand Total</b>				Rp7,522,053,900	Rp0	Rp7,522,053,900	
		PROGRAM PENYEDIAAN DAN PENGEMBANGAN SARANA PERTANIAN				Rp85,391,072,400	Rp0	Rp85,391,072,400	



**Rencana Aksi Tahunan (RAT)**  
Provinsi Sulawesi Selatan  
Tahun 2024

NO	NAMA OPD	PROGRAM KEGIATAN SUBKEGIATAN	KETERANGAN (bahasa operasional keglatan)	TARGET SUB KEGIATAN	LOKASI	RKA 2024 berdasarkan sumber dana			STARTEGI
						APBD	DANA TRASNFER (DAK,DAU,CH T, DID,DEKONSENTRASI,BOS,BOK, CSR,NON APBD LAINNYA)	TOTAL ANGGARAN	1. Pengurangan Beban Pengeluaran, 2. Peningkatan Pendapatan Masyarakat 3. Pengurangan Kantong - Kantong Kemiskinan 4. Meningkatnya tata kelola pemerintahan
1	2	3	4	5	6	12	Rp13	Rp14	15
	PERKEBUNAN								
	strategi 2	<b>Pengawasan Mutu, Penyediaan dan Peredaran Benih Tanaman</b>				Rp85,391,072,400	Rp0	Rp85,391,072,400	
		Pengawasan Mutu dan Peredaran Benih Hortikultura, Tanaman Pangan, dan Perkebunan	1. bantuan bibit pisang 3juta pohon diberika kepada petani (diharapkan di cpcl ada p3ke), 2. upah pengupasan bonggol pisang semuanya diberikan kepada masyarakat p3ke		1. bibit untuk 24 kab/kota 2. Gowa, Bone, Bulukumba	Rp85,391,072,400	Rp0	Rp85,391,072,400	
		<b>Grand Total</b>				<b>Rp85,391,072,400</b>	<b>Rp0</b>	<b>Rp85,391,072,400</b>	
13	DINAS PMD	<b>PROGRAM PEMBERDAYAAN LEMBAGA KEMASYARAKATAN, LEMBAGA ADAT DAN MASYARAKAT HUKUM ADAT</b>				<b>Rp1,451,056,900</b>	<b>Rp0</b>	<b>Rp1,451,056,900</b>	



**Rencana Aksi Tahunan (RAT)**  
Provinsi Sulawesi Selatan  
Tahun 2024

NO	NAMA OPD	PROGRAM KEGIATAN SUBKEGIATAN	KETERANGAN (bahasa operasional keglatan)	TARGET SUB KEGIATAN	LOKASI	RKA 2024 berdasarkan sumber dana			STARTEGI
						APBD	DANA TRASNFER (DAK,DAU,CH T, DID,DEKONSENTRASI,BOS,BOK, CSR,NON APBD LAINNYA)	TOTAL ANGGARAN	1. Pengurangan Beban Pengeluaran, 2. Peningkatan Pendapatan Masyarakat 3. Pengurangan Kantong - Kantong Kemiskinan 4. Meningkatnya tata kelola pemerintahan
1	2	3	4	5	6	12	Rp13	Rp14	15
		Pemberdayaan Lembaga keMasyarakatan yang Bergerak di Bidang Pemberdayaan Desa dan Lembaga Adat Tingkat Daerah Provinsi serta Pemberdayaan Masyarakat Hukum Adat yang Masyarakat Pelakunya Hukum Adat yang Sama Berada di Lintas Daerah Kabupaten/Kota				Rp1,451,056,900	Rp0	Rp1,451,056,900	
		Fasilitasi Pemerintah Desa dalam Pemanfaatan Teknologi Tepat Guna				Rp240,351,000	Rp0	Rp240,351,000	
		Fasilitasi Pengembangan Usaha Ekonomi Masyarakat dan Pemerintah Desa dalam Meningkatkan Pendapatan Asli Desa				Rp399,966,000	Rp0	Rp399,966,000	



**Rencana Aksi Tahunan (RAT)**  
Provinsi Sulawesi Selatan  
Tahun 2024

NO	NAMA OPD	PROGRAM KEGIATAN SUBKEGIATAN	KETERANGAN (bahasa operasional keglatan)	TARGET SUB KEGIATAN	LOKASI	RKA 2024 berdasarkan sumber dana			STARTEGI
						APBD	DANA TRASNFER (DAK,DAU,CH T, DID,DEKONSENTRASI,BOS,BOK, CSR,NON APBD LAINNYA)	TOTAL ANGGARAN	1. Pengurangan Beban Pengeluaran, 2. Peningkatan Pendapatan Masyarakat 3. Pengurangan Kantong - Kantong Kemiskinan 4. Meningkatnya tata kelola pemerintahan
1	2	3	4	5	6	12	Rp13	Rp14	15
		Fasilitasi Penyediaan Sarana dan Prasarana Kelembagaan Lembaga Masyarakat Desa/Kelurahan (RT, RW, PKK, Posyandu, LPM, dan Karang Taruna), Lembaga Adat Desa/Kelurahan dan Masyarakat Hukum Adat				Rp300,000,000	Rp0	Rp300,000,000	
		Fasilitasi Penyelenggaraan Ketentraman, Ketertiban dan Perlindungan Masyarakat Desa				Rp299,995,500	Rp0	Rp299,995,500	
		Fasilitasi Tim Penggerak PKK dalam Penyelenggaraan Gerakan Pemberdayaan Masyarakat dan Kesejahteraan Keluarga				Rp210,744,400	Rp0	Rp210,744,400	
		<b>Grand Total</b>				<b>Rp1,451,056,900</b>	<b>Rp0</b>	<b>Rp1,451,056,900</b>	



**Rencana Aksi Tahunan (RAT)**  
Provinsi Sulawesi Selatan  
Tahun 2024

NO	NAMA OPD	PROGRAM KEGIATAN SUBKEGIATAN	KETERANGAN (bahasa operasional kegiatan)	TARGET SUB KEGIATAN	LOKASI	RKA 2024 berdasarkan sumber dana			STARTEGI
						APBD	DANA TRANSFER (DAK,DAU,CH T, DID,DEKONSENTRASI,BOS,BOK, CSR,NON APBD LAINNYA)	TOTAL ANGGARAN	1. Pengurangan Beban Pengeluaran, 2. Peningkatan Pendapatan Masyarakat 3. Pengurangan Kantong - Kantong Kemiskinan 4. Meningkatnya tata kelola pemerintahan
1	2	3	4	5	6	12	Rp13	Rp14	15
14	BADAN PENANGGULANGAN BENCANA DAERAH	<b>PROGRAM PENANGGULANGAN BENCANA</b>				Rp2,560,981,000	Rp0	Rp2,560,981,000	
		<b>Pelayanan Informasi Rawan Bencana Provinsi</b>				Rp294,850,000	Rp0	Rp294,850,000	
		Sosialisasi, Komunikasi, Informasi dan Edukasi (KIE) Rawan Bencana Provinsi (Per Jenis Bencana)	Kegiatan kesiapsiagaan bencana dalam bentuk pemberian pengetahuan bencana kepada masyarakat yang tinggal pada daerah rawan bencana	Jumlah Orang yang Tersedia untuk Melaksanakan Sosialisasi KIE Rawan Bencana (Per Jenis Bencana) Lintas Kabupaten/Kota	Semua Kota/Kab, Semua Kecamatan, Semua Kel/Desa	Rp294,850,000	Rp0	Rp294,850,000	



**Rencana Aksi Tahunan (RAT)**  
Provinsi Sulawesi Selatan  
Tahun 2024

NO	NAMA OPD	PROGRAM KEGIATAN SUBKEGIATAN	KETERANGAN (bahasa operasional kegiatan)	TARGET SUB KEGIATAN	LOKASI	RKA 2024 berdasarkan sumber dana			STARTEGI
						APBD	DANA TRANSFER (DAK,DAU,CH T, DID,DEKONSENTRASI,BOS,BOK, CSR,NON APBD LAINNYA)	TOTAL ANGGARAN	1. Pengurangan Beban Pengeluaran, 2. Peningkatan Pendapatan Masyarakat 3. Pengurangan Kantong - Kantong Kemiskinan 4. Meningkatnya tata kelola pemerintahan
1	2	3	4	5	6	12	Rp13	Rp14	15
		<b>Pelayanan Pencegahan dan Kesiapsiagaan Terhadap Bencana</b>				<b>Rp392,554,000</b>	<b>Rp0</b>	<b>Rp392,554,000</b>	
		Gladi Kesiapsiagaan Terhadap Bencana	Kegiatan kesiapsiagaan bencana	Jumlah warga negara dan aparatur di kawasan risiko bencana tinggi lintas Kabupaten/Kota yang terlibat geladi kesiapsiagaan mengetahui dan memahami mekanisme dan prosedur tetap (SOP)	Semua Kota/Kab, Semua Kecamatan, Semua Kel/Desa	Rp145,061,000	Rp0	Rp145,061,000	KEMISKINAN & TUPOKSI



**Rencana Aksi Tahunan (RAT)**  
Provinsi Sulawesi Selatan  
Tahun 2024

NO	NAMA OPD	PROGRAM KEGIATAN SUBKEGIATAN	KETERANGAN (bahasa operasional keglatan)	TARGET SUB KEGIATAN	LOKASI	RKA 2024 berdasarkan sumber dana			STARTEGI
						APBD	DANA TRASNFER (DAK,DAU,CH T, DID,DEKONSE NTRASI,BOS,B OK, CSR,NON APBD LAINNYA)	TOTAL ANGGARAN	1. Pengurangan Beban Pengeluaran, 2. Peningkatan Pendapatan Masyarakat 3. Pengurangan Kantong - Kantong Kemiskinan 4. Meningkatnya tata kelola pemerintahan
1	2	3	4	5	6	12	Rp13	Rp14	15
				pengendalian operasi penanganan darurat bencana					



**Rencana Aksi Tahunan (RAT)**  
Provinsi Sulawesi Selatan  
Tahun 2024

NO	NAMA OPD	PROGRAM KEGIATAN SUBKEGIATAN	KETERANGAN (bahasa operasional kegiatan)	TARGET SUB KEGIATAN	LOKASI	RKA 2024 berdasarkan sumber dana			STARTEGI
						APBD	DANA TRANSFER (DAK,DAU,CH T, DID,DEKONSENTRASI,BOS,BOK, CSR,NON APBD LAINNYA)	TOTAL ANGGARAN	1. Pengurangan Beban Pengeluaran, 2. Peningkatan Pendapatan Masyarakat 3. Pengurangan Kantong - Kantong Kemiskinan 4. Meningkatnya tata kelola pemerintahan
1	2	3	4	5	6	12	Rp13	Rp14	15
		Pelatihan Pencegahan dan Mitigasi Bencana	Kegiatan pelatihan mitigasi bencana bagi aparatur kebencanaan atau stakeholder terkait	Jumlah warga negara termasuk kelompok rentan dan aparatur di kawasan risiko bencana tinggi lintas Kabupaten/Kota yang meningkat kemampuan dan ketrampilannya dalam pencegahan dan mitigasi bencana	Semua Kota/Kab, Semua Kecamatan, Semua Kel/Desa	Rp247,493,000	Rp0	Rp247,493,000	KEMISKINAN & TUPOKSI



**Rencana Aksi Tahunan (RAT)**  
Provinsi Sulawesi Selatan  
Tahun 2024

NO	NAMA OPD	PROGRAM KEGIATAN SUBKEGIATAN	KETERANGAN (bahasa operasional kegiatan)	TARGET SUB KEGIATAN	LOKASI	RKA 2024 berdasarkan sumber dana			STARTEGI
						APBD	DANA TRANSFER (DAK, DAU, CH T, DID, DEKONSENTRASI, BOS, BOK, CSR, NON APBD LAINNYA)	TOTAL ANGGARAN	1. Pengurangan Beban Pengeluaran, 2. Peningkatan Pendapatan Masyarakat 3. Pengurangan Kantong - Kantong Kemiskinan 4. Meningkatnya tata kelola pemerintahan
1	2	3	4	5	6	12	Rp13	Rp14	15
		<b>Pelayanan Penyelamatan dan Evakuasi Korban Bencana</b>				<b>Rp1,873,577,000</b>	<b>Rp0</b>	<b>Rp1,873,577,000</b>	
		Penyediaan Logistik Penyelamatan dan Evakuasi Korban Bencana	Kegiatan pengadaan logistik korban bencana alam/non alam	Jumlah Korban Bencana yang Mendapatkan Distribusi Logistik Penyelamatan dan Evakuasi Korban Bencana	Semua Kota/Kab, Semua Kecamatan, Semua Kel/Desa	Rp1,873,577,000	Rp0	Rp1,873,577,000	KEMISKINAN & PRIORITAS
		<b>Grand Total</b>				<b>Rp2,560,981,000</b>	<b>Rp0</b>	<b>Rp2,560,981,000</b>	
15	DINAS PERUMAHAN, KAWASAN PERMUKIMAN DAN	<b>PROGRAM KAWASAN PERMUKIMAN</b>				<b>Rp273,000,000</b>	<b>Rp0</b>	<b>Rp273,000,000</b>	



**Rencana Aksi Tahunan (RAT)**  
Provinsi Sulawesi Selatan  
Tahun 2024

NO	NAMA OPD	PROGRAM KEGIATAN SUBKEGIATAN	KETERANGAN (bahasa operasional kegiatan)	TARGET SUB KEGIATAN	LOKASI	RKA 2024 berdasarkan sumber dana			STARTEGI
						APBD	DANA TRANSFER (DAK,DAU,CH T, DID,DEKONSENTRASI,BOS,BOK, CSR,NON APBD LAINNYA)	TOTAL ANGGARAN	1. Pengurangan Beban Pengeluaran, 2. Peningkatan Pendapatan Masyarakat 3. Pengurangan Kantong - Kantong Kemiskinan 4. Meningkatnya tata kelola pemerintahan
1	2	3	4	5	6	12	Rp13	Rp14	15
	PERTANAHAN								
		Peningkatan Kualitas Kawasan Permukiman Kumuh dengan Luas 10 (Sepuluh) Ha sampai dengan di Bawah 15 (Lima Belas) Ha				Rp273,000,000	Rp0	Rp273,000,000	
		Pelaksanaan Pemugaran Kawasan Permukiman Kumuh dengan Luas 10 (Sepuluh) Ha sampai dengan di Bawah 15 (Lima Belas) Ha	Peningkatan Kualitas Rumah Tidak Layak Huni			Rp273,000,000	Rp0	Rp273,000,000	
		<b>PROGRAM PENINGKATAN PRASARANA, SARANA DAN UTILITAS UMUM (PSU)</b>				<b>Rp1,477,056,976</b>	<b>Rp0</b>	<b>Rp1,477,056,976</b>	
		Urusan Penyelenggaraan PSU Permukiman				Rp1,477,056,976	Rp0	Rp1,477,056,976	



**Rencana Aksi Tahunan (RAT)**  
Provinsi Sulawesi Selatan  
Tahun 2024

NO	NAMA OPD	PROGRAM KEGIATAN SUBKEGIATAN	KETERANGAN (bahasa operasional kegiatan)	TARGET SUB KEGIATAN	LOKASI	RKA 2024 berdasarkan sumber dana			STARTEGI
						APBD	DANA TRASNFER (DAK,DAU,CH T, DID,DEKONSENTRASI,BOS,BOK, CSR,NON APBD LAINNYA)	TOTAL ANGGARAN	1. Pengurangan Beban Pengeluaran, 2. Peningkatan Pendapatan Masyarakat 3. Pengurangan Kantong - Kantong Kemiskinan 4. Meningkatnya tata kelola pemerintahan
1	2	3	4	5	6	12	Rp13	Rp14	15
16	DINAS LINGKUNGAN HIDUP DAN KEHUTANAN	Penyediaan Prasarana, Sarana, dan Utilitas Umum di Permukiman untuk Menunjang Fungsi Permukiman	Pembangunan PSU Kawasan Permukiman			Rp1,477,056,976	Rp0	Rp1,477,056,976	
		<b>Grand Total</b>				<b>Rp1,750,056,976</b>	<b>Rp0</b>	<b>Rp1,750,056,976</b>	
		PROGRAM PENDIDIKAN DAN PELATIHAN, PENYULUHAN DAN PEMBERDAYAAN MASYARAKAT DI BIDANG KEHUTANAN				Rp160,543,500	Rp0	Rp160,543,500	
		Pelaksanaan Penyuluhan Kehutanan Provinsi dan Pemberdayaan Masyarakat di Bidang Kehutanan				Rp160,543,500	Rp0	Rp160,543,500	



**Rencana Aksi Tahunan (RAT)**  
Provinsi Sulawesi Selatan  
Tahun 2024

NO	NAMA OPD	PROGRAM KEGIATAN SUBKEGIATAN	KETERANGAN (bahasa operasional kegiatan)	TARGET SUB KEGIATAN	LOKASI	RKA 2024 berdasarkan sumber dana			STARTEGI
						APBD	DANA TRANSFER (DAK,DAU,CH T, DID,DEKONSENTRASI,BOS,BOK, CSR,NON APBD LAINNYA)	TOTAL ANGGARAN	1. Pengurangan Beban Pengeluaran, 2. Peningkatan Pendapatan Masyarakat 3. Pengurangan Kantong - Kantong Kemiskinan 4. Meningkatnya tata kelola pemerintahan
1	2	3	4	5	6	12	Rp13	Rp14	15
		Penguatan dan Pendampingan Kelembagaan Kelompok Tani Hutan	Pendampingan pelaksanaan usaha melalui sekolah Lapang (SL)	Jumlah Kelompok Tani Hutan yang Mandiri yang mengikuti penguatan dan pendampingan kelembagaan	Luwu Utara dan Pangkep	Rp82,863,500	Rp0	Rp82,863,500	2 Peningkatan Pendapatan Masyarakat
			Penguatan dan Pendampingan Kelembagaan Kelompok Tani Hutan	Jumlah Kelompok Tani Hutan yang Mandiri yang mendapatkan fasilitasi sarana usahawatan berupastup	Luwu Utara dan Pangkep	Rp77,680,000	Rp0	Rp77,680,000	1. Pengurangan Beban Pengeluaran



**Rencana Aksi Tahunan (RAT)**  
Provinsi Sulawesi Selatan  
Tahun 2024

NO	NAMA OPD	PROGRAM KEGIATAN SUBKEGIATAN	KETERANGAN (bahasa operasional keglatan)	TARGET SUB KEGIATAN	LOKASI	RKA 2024 berdasarkan sumber dana			STARTEGI
						APBD	DANA TRASNFER (DAK,DAU,CH T, DID,DEKONSE NTRASI,BOS,B OK, CSR,NON APBD LAINNYA)	TOTAL ANGGARAN	1. Pengurangan Beban Pengeluaran, 2. Peningkatan Pendapatan Masyarakat 3. Pengurangan Kantong - Kantong Kemiskinan 4. Meningkatnya tata kelola pemerintahan
1	2	3	4	5	6	12	Rp13	Rp14	15
				koloni lebah madu					
		<b>Grand Total</b>				<b>Rp0</b>	<b>Rp0</b>	<b>Rp0</b>	
17	BIRO PEREKONOMIAN DAN ADMINISTRASI PEMBANGUNAN	<b>PROGRAM PEREKONOMIAN DAN PEMBANGUNAN</b>				<b>Rp210,000,000</b>	<b>Rp0</b>	<b>Rp210,000,000</b>	
	STRATEGI 2	<b>Pengelolaan Kebijakan dan Koordinasi Perekonomian</b>				Rp210,000,000	Rp0	Rp210,000,000	
		Fasilitasi Pengelolaan Kebijakan Ekonomi Mikro				Rp210,000,000	Rp0	Rp210,000,000	



**Rencana Aksi Tahunan (RAT)**  
Provinsi Sulawesi Selatan  
Tahun 2024

NO	NAMA OPD	PROGRAM KEGIATAN SUBKEGIATAN	KETERANGAN (bahasa operasional kegiatan)	TARGET SUB KEGIATAN	LOKASI	RKA 2024 berdasarkan sumber dana			STARTEGI
						APBD	DANA TRASNFER (DAK,DAU,CH T, DID,DEKONSENTRASI,BOS,BOK, CSR,NON APBD LAINNYA)	TOTAL ANGGARAN	1. Pengurangan Beban Pengeluaran, 2. Peningkatan Pendapatan Masyarakat 3. Pengurangan Kantong - Kantong Kemiskinan 4. Meningkatnya tata kelola pemerintahan
1	2	3	4	5	6	12	Rp13	Rp14	15
		<b>Grand Total</b>				<b>Rp210,000,000</b>	<b>Rp0</b>	<b>Rp210,000,000</b>	
18	DINAS PERINDUSTRIAN DAN PERDAGANGAN	<b>PROGRAM PERENCANAAN DAN PEMBANGUNAN INDUSTRI</b>				<b>Rp997,872,433</b>			
		<b>Penyusunan, Penerapan dan Evaluasi Rencana Pembangunan Industri Provinsi</b>				<b>Rp997,872,433</b>			
		Pelatihan dan Pendampingan IKM Tembakau	DBHCT		Sinjai & Soppeng	Rp300,000			
		Bimbingan Tehnis dan Pendampingan Industri Pengolahan Hasil Pertanian Komoditi Pisang menjadi secondary produk berupa Tepung pisang, Minuman Siap	Kegiatan ini dilaksanakan dengan berkolaborasi dengan IKM dan Tim PKK		Makassar, Bantaeng, Luwu dan Jeneponto	Rp500,000			



**Rencana Aksi Tahunan (RAT)**  
Provinsi Sulawesi Selatan  
Tahun 2024

NO	NAMA OPD	PROGRAM KEGIATAN SUBKEGIATAN	KETERANGAN (bahasa operasional kegiatan)	TARGET SUB KEGIATAN	LOKASI	RKA 2024 berdasarkan sumber dana			STRATEGI
						APBD	DANA TRANSFER (DAK,DAU,CH T, DID,DEKONSENTRASI,BOS,BOK, CSR,NON APBD LAINNYA)	TOTAL ANGGARAN	1. Pengurangan Beban Pengeluaran, 2. Peningkatan Pendapatan Masyarakat 3. Pengurangan Kantong - Kantong Kemiskinan 4. Meningkatnya tata kelola pemerintahan
1	2	3	4	5	6	12	Rp13	Rp14	15
		Saji, Selai Pisang, dan Manisan Pisang							
		Pelatihan dan Pendampingan Industri Meubel berbahan Baku Bambu	Kegiatan ini dilaksanakan dengan berkolaborasi dengan IKM dan Dekranasda Prov dan Kab		Maros	Rp996,672,433			
		Pelatihan dan Pendampingan Industri Kreatif (Sablon) dalam mendukung Pengembangan Destinasi Wisata	Kegiatan ini dilaksanakan dengan berkolaborasi dengan IKM dan Dekranasda Prov dan Kab		Bulukumba				
		Pelatihan dan Pendampingan diversifikasi industri coklat sebagai produk souvenir	Kegiatan ini dilaksanakan dengan berkolaborasi dengan IKM dan Tim PKK		Makassar				
		Pelatihan dan Pendampingan diversifikasi olahan hasil perikanan	Kegiatan ini dilaksanakan dengan berkolaborasi dengan IKM dan Tim PKK		Bone				



**Rencana Aksi Tahunan (RAT)**  
Provinsi Sulawesi Selatan  
Tahun 2024

NO	NAMA OPD	PROGRAM KEGIATAN SUBKEGIATAN	KETERANGAN (bahasa operasional kegiatan)	TARGET SUB KEGIATAN	LOKASI	RKA 2024 berdasarkan sumber dana			STARTEGI
						APBD	DANA TRANSFER (DAK,DAU,CH T, DID,DEKONSENTRASI,BOS,BOK, CSR,NON APBD LAINNYA)	TOTAL ANGGARAN	1. Pengurangan Beban Pengeluaran, 2. Peningkatan Pendapatan Masyarakat 3. Pengurangan Kantong - Kantong Kemiskinan 4. Meningkatnya tata kelola pemerintahan
1	2	3	4	5	6	12	Rp13	Rp14	15
		Pelatihan dan Pendampingan diversifikasi olahan hasil perkebunan (sagu)	Kegiatan ini dilaksanakan dengan berkolaborasi dengan IKM dan Tim PKK		Luwu Utara				
		Pelatihan dan Pendampingan industri meubel dengan memanfaatkan limbah kayu	Kegiatan ini dilaksanakan dengan berkolaborasi dengan IKM dan Dekranasda Prov dan Kab		Pinrang				
		Pelatihan dan Pendampingan IKM Tekstil (Batik Sarita)	Kegiatan ini dilaksanakan dengan berkolaborasi dengan IKM dan Dekranasda Prov dan Kab		Tana Toraja				
		Pelatihan dan Pendampingan Industri Berbasis Elektronika (Service HP)	Kegiatan ini dilaksanakan dengan berkolaborasi dengan IKM dan Asosiasi		Luwu Timur				
		Kepesertaan dalam Gelar Produk di Pameran OTOP (one Tambun one Product) di Bangkok	Pameran Komoditi Pisang dan Olahan Pisang		Thailand	Rp400,000			
		<b>Grand Total</b>				<b>Rp997,872,433</b>			



**Rencana Aksi Tahunan (RAT)**  
Provinsi Sulawesi Selatan  
Tahun 2024

NO	NAMA OPD	PROGRAM KEGIATAN SUBKEGIATAN	KETERANGAN (bahasa operasional kegiatan)	TARGET SUB KEGIATAN	LOKASI	RKA 2024 berdasarkan sumber dana			STARTEGI
						APBD	DANA TRANSFER (DAK,DAU,CH T, DID,DEKONSENTRASI,BOS,BOK, CSR,NON APBD LAINNYA)	TOTAL ANGGARAN	1. Pengurangan Beban Pengeluaran, 2. Peningkatan Pendapatan Masyarakat 3. Pengurangan Kantong - Kantong Kemiskinan 4. Meningkatnya tata kelola pemerintahan
1	2	3	4	5	6	12	Rp13	Rp14	15
19	Bappelitb angda	Program Koordinasi dan Sinkronisasi Perencanaan Pembangunan Daerah							
		Koordinasi Perencanaan Bidang Pemerintahan dan Pembangunan Manusia							
		Koordinasi Pelaksanaan Sinergitas dan Harmonisasi Perencanaan Pembangunan Daerah Bidang Pembangunan Manusia	1. Sinkronisasi program penanggulangan kemiskinan antar pusat dan daerah, antarsektor dengan lokasi dan sasaran yang telah ditentukan terutama pada wilayah kantong kemiskinan di Provinsi Sulawesi Selatan		24 Kabupaten/Kota	Rp318,815,000			Meningkatnya Tata Kelola Pemerintahan
		Program Penunjang Urusan Pemerintahan Daerah Provinsi							
		Administrasi Umum Perangkat Daerah							



**Rencana Aksi Tahunan (RAT)**  
Provinsi Sulawesi Selatan  
Tahun 2024

NO	NAMA OPD	PROGRAM KEGIATAN SUBKEGIATAN	KETERANGAN (bahasa operasional keglatan)	TARGET SUB KEGIATAN	LOKASI	RKA 2024 berdasarkan sumber dana			STARTEGI
						APBD	DANA TRASNFER (DAK,DAU,CH T, DID,DEKONSENTRASI,BOS,BOK, CSR,NON APBD LAINNYA)	TOTAL ANGGARAN	1. Pengurangan Beban Pengeluaran, 2. Peningkatan Pendapatan Masyarakat 3. Pengurangan Kantong - Kantong Kemiskinan 4. Meningkatnya tata kelola pemerintahan
1	2	3	4	5	6	12	Rp13	Rp14	15
		Penyelenggaraan Rapat Koordinasi dan Konsultasi SKPD	Monitoring dan Evaluasi Penanggulangan Kemiskinan di Pemerintah Provinsi		24 Kabupaten/Kota	Rp924,568,000			Meningkatnya Tata Kelola Pemerintahan



**Rencana Aksi Tahunan (RAT)**  
Provinsi Sulawesi Selatan  
Tahun 2024

#### 4.2 Pemutakhiran Data P3KE

Progress verifikasi dan validasi Data P3KE Kabupaten/ Kota di Provinsi Sulawesi Selatan dapat dilihat dalam rekapitulasi Kemiskinan Ekstrem TPN2K dengan P3KE dan Data Verval Kabupaten/ Kota Tahun 2023 sebagai berikut :

Tabel 4.2 Rekap Kemiskinan Ekstrem TNP2K x P3KE x Data Verval Kab/Kota Tahun 2023

NO	KABUPATEN	Estimasi TNP2K 2022	P3KE DESIL 1		Data Verval Kab/Kota DESIL 1		No SK
			KK	Jiwa	KK	Jiwa	
1	Kepulauan Selayar	4.590	3.154	15,857	1.738	8,355	SK Bupati No.616/X/Tahun 2023
2	Bulukumba	6.553	7.335	37,004	-	20,731	SK masih berproses
3	Bantaeng	3.104	4.000	18,492	3.350	1,681	SK Bupati No.100.3.3.2/678/Bappeda/III/2023
4	Jeneponto	16,625	13,120	61,287	-	2,229	SK Bupati No.100.3.3.2/401/2023
5	Takalar	1,629	5,490	26,315	5,490	-	SK Bupati No.439 Tahun 2023
6	Gowa	9,061	13,078	68,255	371	1,108	SK Bupati No.614/XI/2023
7	Sinjai	3,427	5,285	29,984	4,048	23,532	SK Bupati No.787 Tahun 2023



**Rencana Aksi Tahunan (RAT)**  
Provinsi Sulawesi Selatan  
Tahun 2024

NO	KABUPATEN	Estimasi TNP2K 2022	P3KE DESIL 1		Data Verval Kab/Kota DESIL 1		No SK
			KK	Jiwa	KK	Jiwa	
8	Maros	9,004	8,173	40,946	-	1,884	SK Bupati 573/KPTS/070/III/2023
9	Pangkajene dan Kepulauan	11,986	12,404	60,266	18,632	1,945	SK Bupati No.876 Tahun 2023
10	Barru	533	3,495	18,704	-	13,160	SK Bupati No.250/Bappelitbangda/V/2023
11	Bone	7,536	22,058	115,398	9,532	66,029	SK Bupati No.127 Tahun 2023
12	Soppeng	3,326	4,610	23,751	1,641	8,440	SK Bupati No.498/XI/2023
13	Wajo	4,472	7,731	39,398	-	1,856	SK Bupati No.250/Bappelitbangda/V/Tahun 2023
14	Sidenreng Rappang	2,962	3,983	21,156	4,244	18,180	SK Bupati No.404/V/2023
15	Pinrang	2,075	8,852	47,184	-	-	-
16	Enrekang	6,366	6,394	37,243	-	13,412	SK masih berproses
17	Luwu	7,319	9,115	54,140	-	2,215	SK Bupati No.626/VIII/2023
18	Tana Toraja	2,621	7,054	45,002	18,044	55,169	SK Bupati No.476/XI/Tahun 2023
19	Luwu Utara	10,863	9,997	53,250	5,572	23,088	SK Bupati No.188.4.45/123/I/2023



**Rencana Aksi Tahunan (RAT)**  
Provinsi Sulawesi Selatan  
Tahun 2024

NO	KABUPATEN	Estimasi TNP2K 2022	P3KE DESIL 1		Data Verval Kab/Kota DESIL 1		No SK
			KK	Jiwa	KK	Jiwa	
20	Luwu Timur	1,385	4.559	25,227	15,465	-	SK masih berproses
21	Toraja Utara	3,986	5,061	33,984	-	5,326	SK Bupati No.352/IV/2023
22	Kota Makassar	14,441	15,653	85,461	7,860	47,407	SK Walikota No.3113/188.4.45/thn 2023
23	Kota Parepare	488	1,600	9,226	-	182	SK Walikota No. 685 Tahun 2023
24	Kota Palopo	4,147	3,022	17,162	-	9,853	SK Walikota No.100.3.3.3/325/b.hukum
<b>TOTAL</b>		<b>138,499</b>	<b>185,223</b>	<b>984,692</b>	<b>95,987</b>	<b>325,782</b>	



## BAB 5

### PENUTUP



Dokumen Rencana Aksi Tahun 2024 merupakan penjabaran Dokumen Rencana Pembangunan Daerah Tahun 2024 - 2026 untuk intervensi penanggulangan kemiskinan daerah, dimana didalamnya memuat hasil evaluasi kinerja penanggulangan kemiskinan tahun sebelumnya, kebijakan strategi tahun berjalan, matriks penanggulangan kemiskinan.

Angka kemiskinan di Provinsi Sulawesi Selatan pada tahun 2023 jika dibandingkan dengan tahun 2022, mengalami peningkatan yaitu sebesar 11,41 % dengan tahun 2023 sebesar 788,85% dan 2022 sebesar 777,44 %.

Faktor penghambat dalam pencapaian target penurunan kemiskinan adalah sebagai berikut :

- a. Pertumbuhan ekonomi, inflasi, Tingkat pengangguran mempengaruhi kondisi kemiskinan di Provinsi Sulawesi Selatan;
- b. Ketergantungan pada sektor tertentu seperti pertanian, tanpa diversifikasi ekonomi dapat meningkatkan kerentanan terhadap fluktuasi pasar dan dampak ekonomi lainnya;
- c. Kurangnya akses ke layanan keuangan dan modal untuk membuka usaha kecil;
- d. Akses Pendidikan dan peningkatan keterampilan dan kualifikasi tidak merata.

Untuk itu memerlukan Upaya lebih keras dan inovasi agar dapat Kembali menurunkan angka kemiskinan di Provinsi Sulawesi Selatan. Monitoring dan evaluasi terhadap penerima manfaat diperlukan agar Tim Sekretariat Koordinasi Penanggulangan Kemiskinan Daerah bisa mengetahui sudah sejauh mana perkembangan penerima bantuan dan kemudian bisa merancang kebijakan dan program kegiatan yang tepat sasaran.

Dengan adanya dokumen Rencana Aksi Tahunan (RAT) diharapkan dapat menjadi pemicu percepatan penurunan Tingkat kemiskinan di Provinsi Sulawesi Selatan melalui pendekatan yang



komprehensif dan terpadu serta pelaksanaannya dilakukan secara bertahap, terencana dan berkesinambungan.